



VP Planner Co., Ltd.

288/81 Soi Koobon 34, Koobon Rd.,
Klongsamwa, Bangkok 10510

E-Mail : vpplannertravel@gmail.com

www.vpplannertravel.com

FB : [vpplannertravel](https://www.facebook.com/vpplannertravel)

Line : [vpplannertravel](https://www.line.me/tv/vpplannertravel)

Tel : 02 002 2101, 063 927 0621

กราบเรียนท่านผู้มีเกียรติทุกท่าน

บริษัท วี พี แพลนเนอร์ จำกัด มีความยินดีที่มีโอกาสได้ต้อนรับทุกท่านเพื่อเดินทางไปยังประเทศ ฝรั่งเศส เบลเยียม เนเธอร์แลนด์ ในช่วงระหว่างวันที่ 7-13 พฤศจิกายน 2566 ทางเราได้จัดเตรียมการบริการทางด้าน สถานที่ท่องเที่ยว อาหาร ที่พักและยานพาหนะ รวมถึงเจ้าหน้าที่และทีมงานที่มีประสบการณ์ร่วมเดินทางไปด้วยกันกับคณะ เพื่ออำนวยความสะดวกสะดวกแก่ทุกท่านให้เป็นไปด้วยความเรียบร้อย

เพื่อประโยชน์ของท่านผู้เดินทาง เราจึงใคร่ขอความกรุณาจากทุกท่าน ได้ศึกษาข้อมูลที่ต้องทราบและข้อปฏิบัติระหว่างการเดินทางร่วมกันดังที่ปรากฏอยู่ในเอกสารฉบับนี้ ทางเราหวังเป็นอย่างยิ่งว่าข้อมูลต่างๆที่ได้รวบรวมมาจะเป็นประโยชน์สำหรับคณะผู้เดินทางทุกท่าน อนึ่งหากมีข้อสงสัยหรือข้อเสนอแนะประการใดสามารถแจ้งได้ที่หัวหน้าทัวร์และผู้ประสานงานทัวร์ในคณะที่ร่วมเดินทางไปด้วย

บริษัท วี พี แพลนเนอร์ จำกัด ขอขอบพระคุณคณะผู้เดินทางทุกท่านที่ได้มอบความไว้วางใจเลือกใช้บริการจากทีมงานของเรา และหวังเป็นอย่างยิ่งว่าการเดินทางครั้งนี้จะสร้างความพึงพอใจสูงสุดแก่ผู้เดินทางทุกท่าน

ด้วยความเคารพอย่างยิ่ง
คุณธนิก เนื่องฤทธิ์
(กรรมการผู้จัดการ)



Name List

France-Belgium-Netherlands 7 D | 4 N

7-13 November 2023

- | | | |
|-----|------------------|-----------------|
| 1. | MR. KAMPOL | CHAMGATE |
| 2. | MSTR. SUPPHAWISH | CHAMGATE |
| 3. | MS. NITCHAKARN | CHAMKET |
| 4. | MS. NATTHIKARN | CHAMGATE |
| 5. | MS. JINDAPORN | LANSAI |
| 6. | MR. WEERASIT | TRAITHONG |
| 7. | MRS. THAPANEE | TRAITHONG |
| 8. | MR. SUPOJ | BOONPRATUENG |
| 9. | MRS. PRAPIS | BOONPRATUENG |
| 10. | MR. SUTHEP | LEXSAKUL |
| 11. | MRS. SOMSRI | LEXSAKUL |
| 12. | MR. THUNSAPONG | PUTTHAPHUMIPAT |
| 13. | MS. SUTTINEE | LEXSAKUL |
| 14. | MR. GARAGATE | WONGTHES |
| 15. | MR. SUPACHAI | KITCHABUNDIT |
| 16. | MS. RANGSIMA | LAOCHUNSUWAN |
| 17. | MRS. CHADAMAS | THANIMWAS |
| 18. | MS. SUPIDCHAYA | THANIMWAS |
| 19. | MR. SAWATCHAI | PANICHCHOTIANAN |



-
- | | | |
|-----|-------------------|-------------------|
| 20. | MRS. RATCHANEewan | PANICHCHOTIANAN |
| 21. | MR. MITPRACHA | NAMUANGRAK |
| 22. | MASTER RACHCHAR | NAMUANGRAK |
| 23. | MRS. THIDARAT | NAMUANGRAK |
| 24. | MS. THICHA | NAMUANGRAK |
| 25. | MRS. PANCHALEE | METHEEWACHIRAPHAT |
| 26. | MS. PANNAPHAT | METHEEWACHIRAPHAT |
| 27. | MR. VEERATHAT | YOUSRICHARoen |
| 28. | MR. DITSATAT | YOUSRICHARoen |
| 29. | MS. PARSUTA | JARoenRAT |
| 30. | MR. CHITTISAK | SILAMANONDA |
| 31. | MS. PIMJAI | SANTICHOTINUNT |
| 32. | MR. ANUCHA | PHOSRI |
| 33. | MR. NARISORN | PATTANAKIJWIWAT |
| 34. | MS. JUTAMAS | RATTANAPRAPA |
| 35. | MR. GUMPOL | WINYUHUTTAGIT |
| 36. | MR. SIROJ | KOHYUT |
| 37. | MR. PARNUPAT | ONGCHAIWATTANA |
| 38. | MRS. ARTITAYA | NUANGRITH |

ใบเตรียมตัวและนัดหมายการเดินทาง

ณ ประเทศ

ฝรั่งเศส เบลเยียม เนเธอร์แลนด์

ระหว่างวันที่ 7-13 พฤศจิกายน 2566

วันและเวลานัดหมาย
สถานที่นัดหมาย

วันอังคาร ที่ 7 พฤศจิกายน พ.ศ. 2566 เวลา 17.00 น.
ท่าอากาศยานสุวรรณภูมิ อาคาร ผู้โดยสารขาออก
ชั้น 4 ประตู 10 แถว W

จุดสังเกต
ป้ายโลโก้



พบเจ้าหน้าที่เพื่อติด
ป้ายชื่อ-โบว์ผูกกระเป๋า
และทำการเช็คอิน

ขาไป

รายละเอียด
สายการบิน

7 NOV 23	BKK-DXB	EK373	20:35-00:50
8 NOV 23	DXB-CDG	EK071	03:20-08:00



ขากลับ

12 NOV 23	AMS-DXB	EK150	22:00-07:45
13 NOV 23	DXB-BKK	EK372	09:30-18:40

รายชื่อเจ้าหน้าที่ ที่ร่วมเดินทางกับทริป

หัวหน้าทัวร์ : คุณ ศิโรจน์ เกาะยุทธ (คุณแอล) โทร 089 116 4119
 ทีมงาน VP : คุณ อาทิตยา เนื่องฤทธิ์ (คุณแฉีต) โทร 081 938 2021
 : คุณ ภาณุพัฒน์ องค์กรชัยวัฒน์ (คุณท้อย) โทร 082 264 5969

ทีมประสานงาน ณ สนามบิน

ทีมงาน 1 : คุณ ทิมปนาท (คุณนาก) โทร 081 925 5188
 ทีมงาน 2 : คุณ วราพร (คุณทราย) โทร 061 029 6879



การจัดเตรียมกระเป๋าเดินทาง

กระเป๋าเดินทางควรเป็นกระเป๋าใบใหญ่ น้ำหนักไม่เกิน 30 กิโลกรัมต่อหนึ่งใบ เป็นกระเป๋าเดินทางที่มีล้อเลื่อนควรมี
 กุญแจปิดเสมอ กระเป๋าที่ถือขึ้นเครื่อง (Hand carry) น้ำหนักไม่ควรเกิน 7 กิโลกรัม และมีขนาด ความกว้าง x
 ยาว x สูง ไม่เกิน 45 ซม. x 56 ซม. x 25 ซม. (เหล่า บุหรี่ ไฟแช็ค มีด ของมีคมทุกชนิด ไม่อนุญาตให้นำติดตัว
 ขึ้นเครื่อง ห้ามนำ เนื้อสัตว์ ของสดและผลไม้ เข้าประเทศไต้หวัน)

น้ำหนักกระเป๋าสำหรับโหลด **ชั้นธุรกิจ (Business Class) กระเป๋าโหลดได้ไม่เกิน 40 กิโลกรัม**

ชั้นประหยัด (Economy Class) กระเป๋าโหลดไม่เกิน 30 กิโลกรัม



เสื้อผ้าการแต่งกาย

ที่ปารีสอุณหภูมิจะต่ำกว่าทางใต้ (หนาวกว่าทางใต้) ให้เผื่อลบบจากฝรั่งเศสตอนใต้ ประมาณ 4 – 5 องศา โดย
 ประมาณ ถ้าคุณมาเดือนตุลาคมเสื้อแขนยาวและเสื้อคลุมเวลาไปข้างนอกต้องมี หนาวแบบกำลังดีไม่มากไม่น้อย
 เหมาะสำหรับคนที่ไม่yantต้องหอบโค้ก ขอหนาวจ๋าๆ เที่ยวเดือนตุลา แต่ถ้าคุณมาเดือนพฤศจิกายนต้องเพิ่ม
 สອງจอห์นมาด้วย จัดกระเป๋าทุกอย่างเหมือนฤดูหนาวได้เลย



อุณหภูมิและสภาพอากาศ

อุณหภูมิเฉลี่ยโดยประมาณระหว่างเดินทาง (ตรวจสอบเมื่อวันที่ 29 ต.ค. 66) ตรวจสอบอีกครั้งได้ที่ [www.
 accuweather.com](http://www.accuweather.com)

8 Nov 23	France	13°C / 9°C	แดดจัดเป็นบางส่วน / ช่วงบ่ายมีฝนเล็กน้อย
9 Nov 23	Belgium	12°C / 7°C	แดดจัดเป็นส่วนใหญ่
10 Nov 23	Belgium	10°C / 5°C	แดดจัด
11 Nov 23	Netherlands	13°C / 6°C	มีเมฆเป็นส่วนใหญ่

12 Nov 23

Netherlands

11°C / 6°C

มีเมฆและฝนตกพรำ



เวลา

เวลาท้องถิ่น ยุโรป ซ้ำกว่า ประเทศไทย 6 ชั่วโมง



ระบบไฟฟ้าและปลั๊กไฟ

ระบบไฟ 220-240 V ใช้ช่องเสียบแบบวงกลม 2 ขา มีรู 1 รูไว้เสียบกับเต้ารับที่จะมีขั้วยื่นออกมา 1 ขา (สามารถใช้ปลั๊กหัวกลม 2 ขา ไม่มีกรวดได้) [ทาง บริษัท VP Planner บริการจัดเตรียมให้ท่านละ 1 อัน](#)



น้ำดื่ม

น้ำประปาในยุโรปเป็นน้ำที่สะอาด ปลอดภัย ท่านสามารถดื่มได้



สกุลเงิน

สกุลเงินที่ใช้ระหว่างเดินทาง : **สกุล EURO**
อัตราแลกเปลี่ยน 38.15 บาท : 1 ยูโร (อัตราแลกเปลี่ยนวันที่ 29 ตุลาคม 2566)



** อ้างอิงจาก Superrich Thailand (สีเขียว **)



ตามกฎหมายทุกท่านมีสิทธิ์นำเงินไทยออกนอกประเทศได้ไม่เกินท่านละ 50,000 บาท แต่อย่างไรก็ตามในยุโรปยังไม่รับแลกเปลี่ยนเงินบาทของไทยกับเงินสกุลยูโร



โรงแรมทุกแห่งที่พัก สามารถใช้ wifi ได้



ข้อกำหนดเกี่ยวกับของเหลว

ของเหลว เจล และสเปรย์ทุกชนิดต้องบรรจุในภาชนะที่มีขนาดความจุไม่เกิน 100 มิลลิลิตร และบรรจุภาชนะทั้งหมดต้องใส่รวมกันไว้ในถุงพลาสติกใส ซึ่งเปิด - ปิด ผนึกได้ และมีความจุรวมกันไม่เกิน 1 ลิตร (1,000 มิลลิลิตร) ซึ่งขึ้นเครื่องได้คนละ 1 ถุง ของเหลวที่ได้รับการยกเว้น ได้แก่ นมและอาหารเด็กทารกในปริมาณที่เหมาะสมที่มีเอกสารกำกับชัดเจน

ห้ามนำของเหลว เจล สเปรย์ หรือวัตถุ และสารอื่นๆ ซึ่งมีลักษณะคล้ายคลึงกันติดตัวขึ้นไปในห้องโดยสารเช่น เครื่องดื่มต่างๆ, ซ็อกโกแลต, ยาสีฟัน, เครื่องสำอาง, น้ำหอม ฯลฯ แต่ท่านสามารถบรรจุของเหลว สเปรย์หรือ เจลในกระเป๋าเดินทางที่ท่าโหลดเข้าใต้เครื่องบิน (Check-in Baggage) ได้

การนำของเหลว เจล และสเปรย์ ขึ้นเครื่องบิน

1

ภาชนะบรรจุของเหลว เจล และสเปรย์ทุกชนิด ขนาดไม่เกิน 100 มล.

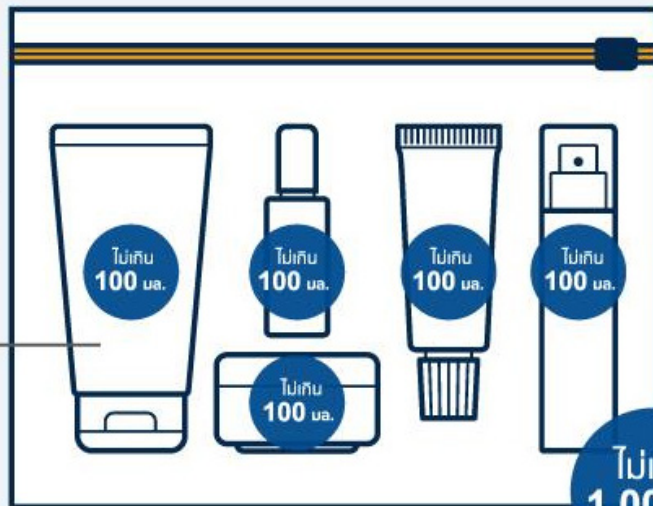

2

ใส่ภาชนะทั้งหมด ในถุงพลาสติกใส เปิด-ปิดผนึกได้ เพียงคนละ 1 ถุง เท่านั้น

3

ภาชนะทั้งหมด รวมกันไม่เกิน 1,000 มล.



ของเหลวที่ได้รับการยกเว้น



นม และ อาหารเด็กทารก ในปริมาณที่เหมาะสม

ยาที่มีเอกสารกำกับชัดเจน



สินค้า Duty Free

- ✓ ต้องบรรจุในถุงพลาสติกใส ปิดผนึก
- ✓ มีหลักฐานแสดงว่าได้ซื้อ ณ วันเดินทาง
- ✓ ห้ามเปิดผนึก



วัตถุประสงค์ห้ามนำติดตัวขึ้นเครื่องบิน

วัตถุไวไฟทุกชนิด

สัตว์ซึ่งอาจเป็นอันตรายต่ออากาศยานและบุคคล



อาวุธปืน เครื่องกระสุน และสิ่งเทียมอาวุธ เช่นปืนเด็กเล่น ปืนมีบีกัน และปืนอัดลม

วัตถุแหลมคมทุกชนิด



สารอันตรายทุกชนิด

อาวุธทุกชนิดและสิ่งเทียมอาวุธ เช่น กระบอง ตาวกระจาย และสับมือ



ของเหลว เจลและสเปรย์ที่บรรจุมาในภาชนะขนาดเกินกว่า 100 มิลลิลิตร

วัตถุระเบิด



ยุทธภัณฑ์



AIRPORTS OF THAILAND PLC.
บริษัท ท่าอากาศยานไทย จำกัด (มหาชน)



AOT Official



@AOTThailand



AOT



Airports of Thailand



ห้ามนำของมีคมทุกชนิดพกติดตัวขึ้นเครื่องบิน เช่น มีดพับ มีดพกผลไม้ รวมถึงไฟแช็ค ทำนต้องใส่ในกระเป๋าเดินทางใบใหญ่เท่านั้น

**** บังคับใช้ในทุกสายการบินและทุกสนามบินทั่วโลก ****



ข้อกำหนดเกี่ยวกับแบตเตอรี่สำรอง (Power Bank)

1. Power bank มีความจุต่ำกว่า 100Wh หรือ 20000 mAh สามารถนำติดตัวไปได้ไม่จำกัดจำนวนชิ้น

2. Power bank มีความจุตั้งแต่ 100 ถึง 160 Wh หรือ 20000 ถึง 32000 mAh สามารถนำติดตัวได้ไม่เกิน 2 ชิ้น

3. หาก Power bank มีความจุมากกว่า 160Wh หรือ 32000 mAh ไม่สามารถนำขึ้นเครื่องบินได้

AOT การนำแบตเตอรี่สำรองขึ้นเครื่องบิน

แบตเตอรี่ลิเทียมสำรอง (Power Bank)
ต้องนำใส่ในสัมภาระที่จะนำ ติดตัว ขึ้นเครื่องบินเท่านั้น
ห้ามนำโหลดใต้ท้องเครื่องบิน

แบตเตอรี่ลิเทียมที่ไม่ระบุพลังงานไฟฟ้า
วัตต์-ชั่วโมง (Watt-Hour : Wh) หรือ
ขนาดบรรจุของลิเทียม (Lithium Content : LC)
หรือระบุไม่ชัดเจน ห้ามมิให้พาไปกับเครื่องบิน
ไม่ว่าจะใส่ในสัมภาระติดตัวหรือสัมภาระลงทะเบียนก็ตาม

นำติดตัวขึ้นเครื่องได้



น้อยกว่าหรือเท่ากับ 100 Wh
หรือ 20,000 mAh

นำติดตัวขึ้นเครื่องได้ไม่เกิน 2 ชิ้น
(โดยการรับรองจากผู้ดำเนินการเดินอากาศ)



มากกว่า 100 Wh ถึง 160 Wh
หรือมากกว่า 20,000 mAh ถึง 32,000 mAh

ห้ามนำติดตัวขึ้นเครื่อง



มากกว่า 160 Wh
หรือมากกว่า 32,000 mAh

* จำนวนจากแรงดันไฟฟ้า 5 โวลต์

อ้างอิง : ประกาศสำนักงานการบินพลเรือนแห่งประเทศไทย เรื่อง หลักเกณฑ์การพาแบตเตอรี่ลิเทียมไปกับอากาศยาน พ.ศ. 2559



ข้อมูลทั่วไป

- ควรจัดเตรียมกล้องถ่ายรูป รวมถึง Memory card และ Battery ไปให้เพียงพอ เนื่องจากที่ยุโรปมีราคาสูง
- ไม่ควรนำเครื่องประดับที่มีค่าติดตัวไปเกินความจำเป็น เนื่องจากอาจทำให้เกิดปัญหาเกี่ยวกับการดูแลรักษาเพราะในยุโรปจะมีพวกมิจฉาชีพมาคอยขโมยของนักท่องเที่ยวอยู่เสมอๆ
- ท่านที่มีโรคประจำตัว สามารถจัดเตรียมยาต่างๆ ติดตัวไปได้ ยาบางชนิดต้องใช้ใบสั่งยาจากแพทย์ในการซื้อ รวมถึงค่ารักษาพยาบาลในยุโรปมีราคาแพงมาก
- การชำระเงินค่าทัศนอาจรเป็นการชำระแบบเหมาขาด และทางบริษัท ได้จัดการชำระเงินแบบเหมาขาดให้กับเอเยนต์ที่ยุโรปเช่นกัน ฉะนั้นในกรณีที่ท่านไม่ได้ใช้บริการบางรายการที่ระบุ อาทิ ค่าอาหาร บางมื้อ หรือค่านำเที่ยวสถานที่บางแห่ง จะขอหักค่าบริการคืนไม่ได้
- ในกรณีที่บุตรหลานของท่านจะมาร่วมรับประทานอาหารบางมื้อหรือเที่ยวด้วยบางรายการกรุณาแจ้งให้หัวหน้าคณะทราบล่วงหน้าด้วย เพื่อความสะดวกในการสำรองที่นั่ง
- บริษัทขอสงวนสิทธิ์ที่จะตัดแปลงรายการ โดยที่ประโยชน์ของนักท่องเที่ยวเป็นสิ่งสำคัญ

- บริษัทขอสงวนสิทธิ์ที่จะไม่รับผิดชอบต่อค่าใช้จ่ายใดๆ ในกรณีที่เกิดเหตุสุดวิสัยขึ้น เช่น อุบัติเหตุจากภัยธรรมชาติ และการจลาจล , การนัดหยุดงาน หรือค่าใช้จ่ายรักษาพยาบาลเกี่ยวกับโรคประจำตัว เป็นต้น



การช้อปปิ้ง

- ท่านสามารถใช้ เงินสด หรือ เครดิตการ์ดสากล ได้ทั่วไป
- ควรเตรียมแลกรอนบัตรใบย่อยทุกสกุลใบละ 5 ,10, 20 หรือ 50 ติดตัวไปด้วยเพื่อความสะดวกในการใช้จ่าย

ข้อแนะนำทั่วไป

- หล้าและเครื่องดื่มผสมแอลกอฮอล์ มีปริมาณไม่เกิน 2 ลิตร - บุหรี่ ไม่เกิน 400 มวน - กล้องถ่ายภาพยนตร์ กล้องวิดีโอ ต้องมีคุณสมบัติการใช้งาน เพื่อตอบสนองความต้องการส่วนตัว มิใช่อุปกรณ์ที่มีคุณสมบัติเพื่อการดำเนินธุรกิจ หรือการถ่ายทำภาพยนตร์เชิงธุรกิจ โดยฝ่ายศุลกากรจะใช้ดุลพินิจจากจำนวนฟิล์มและอุปกรณ์เสริมประกอบ – เงินตราต่างประเทศติดตัวเข้ามาหากมีจำนวนเกิน 10,000 ยูโร - สิ่งของต้องห้าม : อาวุธ ยาเสพติด และสารกระตุ้นชนิดต่างๆ อุปกรณ์การพิมพ์ การบันทึกและการถ่ายภาพที่อาจเป็นภัยต่อความมั่นคง

- ขณะที่ท่านอยู่ที่บริเวณด่านตรวจคนเข้าเมือง - ด่านศุลกากรและ/หรือ ตามพรมแดน กรุณางดถ่ายภาพเพราะเป็นข้อห้ามตามกฎหมาย
- เมื่อท่านออกเดินทางไปกับคณะแล้ว หากท่านงดการใช้บริการรายการใดรายการหนึ่ง หรือไม่เดินทางพร้อมคณะถือว่าท่านสละสิทธิ์ ไม่อาจเรียกร้องค่าบริการ และเงินมัดจำคืน ไม่ว่าจะกรณีใดๆ ทั้งสิ้น
- **บริษัทฯ สงวนสิทธิ์ที่จะไม่รับผิดชอบต่อค่าชดเชยความเสียหาย** ไม่ว่าจะกรณีที่เกิดจากตรวจคนเข้าเมืองของไทยไม่อนุญาตให้เดินทางออกหรือตรวจคนเข้าเมืองของแต่ละประเทศไม่อนุญาตให้เข้าเมือง และเหตุสุดวิสัยที่ทาง บริษัทฯ ไม่สามารถควบคุมได้ เช่น การนัดหยุดงาน, จลาจล, การล่าช้าหรือยกเลิกของเที่ยวบิน รวมทั้ง ภัยธรรมชาติ เช่น แผ่นดินไหว, ภูเขาไฟระเบิด เป็นต้น



ประกันภัย

เนื่องจาก ประกันทุกที่ในประเทศไทย ที่คุ้มครองผู้เดินทางไปต่างประเทศ ในเรื่องของการรักษาพยาบาลผู้ที่ตรวจเจอว่ามีเชื้อโควิด จะต้องถูกกักตัวที่ โรงแรม หรือ สถานกักตัว หรือเข้าการรักษาที่โรงพยาบาล ทั้งนี้ประกันครอบคลุมในกรณีที่ผู้ติดเชื้อโควิด ได้รับการแอดมิทเข้ารักษาตัวที่โรงพยาบาลเท่านั้น ท่านสามารถสำรองเงินและนำไปเบิกค่ารักษาพยาบาลกับประกันได้ หากแต่ไม่ได้รับการแอดมิท ท่านจำเป็นต้องสำรองเงินเอง เพราะประกันจะไม่สามารถเบิกจ่ายได้ หากไม่ได้มีการรักษา แอดมิทในโรงพยาบาล ค่าใช้จ่ายดังกล่าวขึ้นอยู่กับ สถานที่ที่เราได้รับการกักตัว

แนวปฏิบัติเพื่อประโยชน์ของส่วนรวม

- การเดินทางท่องเที่ยวในแต่ละเส้นทางนั้น ทางบริษัทได้จัดรายการและเวลาอย่างเหมาะสม โดยถือประโยชน์ของนักท่องเที่ยวและกฎหมายควบคุมการทำงานของคนขับรถเป็นสำคัญ
- การนัดหมายทุกครั้ง กรุณาตรงต่อเวลา
- ขณะที่มีบุคคลกำลังบรรยาย หรือชี้แจงเรื่องสำคัญ กรุณาพูดคุยกันเบาๆ
- ในกรณีที่มีค่าใช้จ่ายส่วนตัวที่จะต้องชำระ เช่น ค่าโทรศัพท์ ค่ามินิบาร์ ค่าชกักรีด กรุณาชำระที่แคชเชียร์



TRAVEL

CHECKLIST



สิ่งสำคัญ

- Passport
- บัตรประชาชน
- เงินสด/บัตรเครดิต
- ตัวเครื่องบิน
- ใบจองที่พัก
- แผนที่ + โทคิบุค
- ปากกา + สมุดบันทึก
- มือถือ + ที่ชาร์จแบตเตอรี่



เสื้อผ้า

- เสื้อ.....
- กางเกง / กระโปรง.....
- กางเกงใน..... / ชุดชั้นใน.....
- ชุดนอน.....
- ชุดว่ายน้ำ.....
- หมวก / แว่นตา
- แว่นกันแดด
- กุญเท้า.....
- กุญมือ / ผ้าพันคอ
- รองเท้าแตะ
- รองเท้าผ้าใบ
- ร่ม / เสื้อกันฝน



อุปกรณ์ถ่ายภาพ

- กล้องถ่ายรูป
- กล้อง VDO
- ขาตั้งกล้อง
- Notebook
- สายชาร์จ
- Memory Card
- Adabter แปลงไฟ
- ผ้าเช็ดเลนส์
- ที่เป่าฝุ่น



ยาประจำตัว

- ยาประจำตัว
- ยาแก้แพ้
- ยาแก้เมาเรือ / เมาเร็ว
- ยาแก้ท้องเสีย
- ยาแก้ปวด
- ยาบรรเทาปวดกล้ามเนื้อ
- ยาหม่อง / ยาดม
- พลาสเตอร์



ของใช้เบ็ดเตล็ด

- แปรงสีฟัน / ยาสีฟัน
- สบู่
- แชมพู / ครีมนวดผม
- โฟมล้างหน้า
- หวี / ยางรัดผม
- มิดโทนหนวด
- โคลญจน์ / แป้ง
- ครีมกันแดด
- เครื่องสำอาง
- เครื่องประดับ
- กุญชปลี๊อค
- กุญพลาสติก
- กุญแจ / แม่กุญแจ
- กิซชู้
- ไฟฉาย
- ยากันยุง
-
-
-



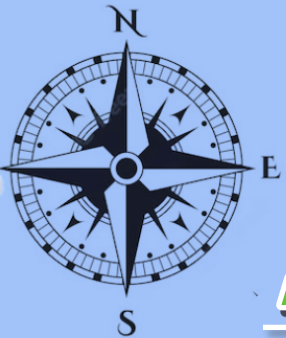

Amsterdam Airport

Amedia Amsterdam Airport Hotel

NETHERLANDS

AMSTERDAM

GENT

ANTWERP

BRUSSEL

GERMANY

Tower Hotel

BELGIUM

Hotel Campanile Roissy

LUXEMBURG

PARIS

Charles De Gaulle Airport

FRANCE

5

3

6

2

1

4



MAP DISTANCE

○ Hotel
○ Airport



DAY

TUESDAY 7 NOVEMBER 2023

1



17:00

พร้อมกัน ณ ท่าอากาศยานสุวรรณภูมิ อาคารผู้โดยสารขาออกระหว่างประเทศชั้น 4 ประตูทางเข้าหมายเลข 10 เคาน์เตอร์ W สายการบิน เอมิเรตส์ (EK)



โดยมีเจ้าหน้าที่และทีมงานคอยจัดเตรียมเอกสารการเดินทางสำหรับทุกท่านและนำท่านโหลดสัมภาระ



20:35

ออกเดินทางสู่ กรุงปารีส (PARIS) ประเทศฝรั่งเศส โดย สายการบินเอมิเรตส์ เที่ยวบินที่ EK373



DAY 2

WEDNESDAY 8 NOVEMBER 2023



• สนามบินดูไบ • ปารีส

00:50

คณะเดินทางถึง **สนามบินเมืองดูไบ**



03:20

ออกเดินทางต่อไปยัง **กรุงปารีส** ประเทศฝรั่งเศส โดย **สายการบินเอมิเรตส์ เที่ยวบินที่ EK071**



08:00

(เวลาท้องถิ่น) ถึง **สนามบินชาลส์เดอโกล** เมืองปารีส ประเทศฝรั่งเศส ผ่านพิธีการตรวจคนเข้าเมือง

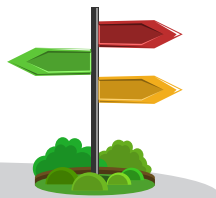

09:30

นำท่านเดินทางต่อ โดยรถโค้ชปรับอากาศเข้าสู่ตัว **เมืองปารีส (PARIS)** ระหว่างทางท่านจะได้สัมผัสกับความงาม และความมหัศจรรย์ของกลุ่มอาคาร และบ้านเรือนร้านขายของที่ระลึก ร้านอาหาร และธรรมชาติที่น่าตื่นตาตื่นใจ ตลอดสองข้างทางจนถึงเมืองปารีส



นำท่าน ถ่ายรูปด้านหน้า **หอไอเฟล (EIFFEL TOWER)** ซึ่งเป็นสัญลักษณ์ของกรุงปารีส เลิศหรู อลังการ โรแมนติก มหึศจรรย์ ด้วยความสูง 984 ฟุต สร้างด้วยโครงเหล็กทั้งหมด

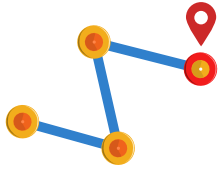

จากนั้น

นำท่าน **ล่องเรือแม่น้ำแซนต์** ชม วิถีชีวิตของ เกาะ อิล เดอ ฟรองซ์ ท่ามกลางแสง สี และสถาปัตยกรรม

สถานที่ราชการและอาคารอันสำคัญของปารีส ซึ่งต่างอนุรักษ์ความงดงามคลาสสิกไว้ได้อย่างงดงามน่าประทับใจ

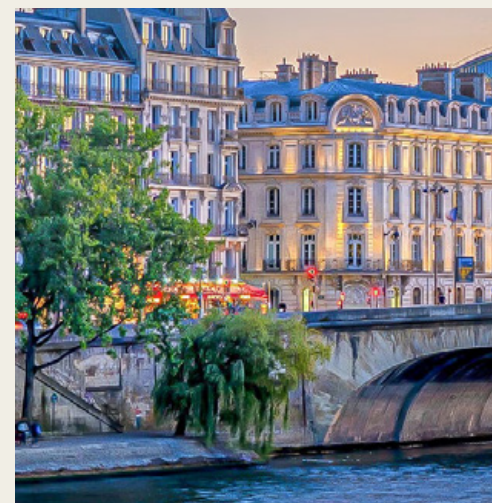

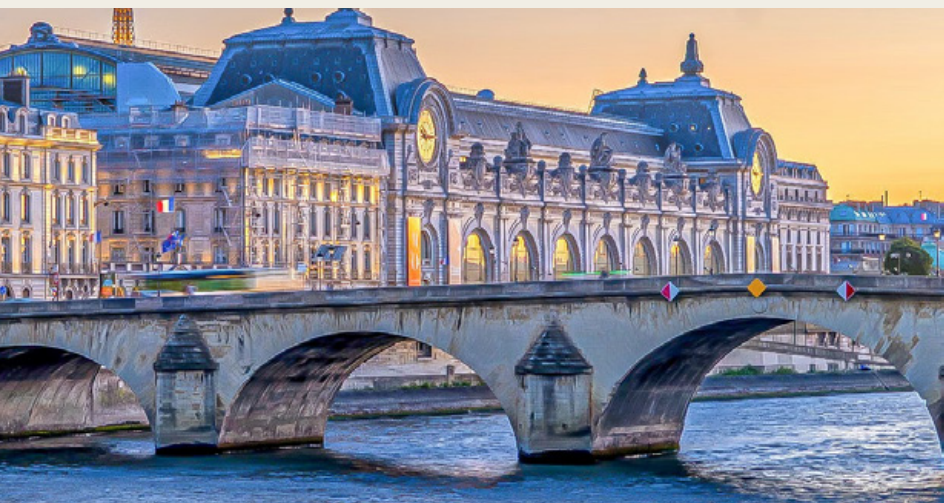
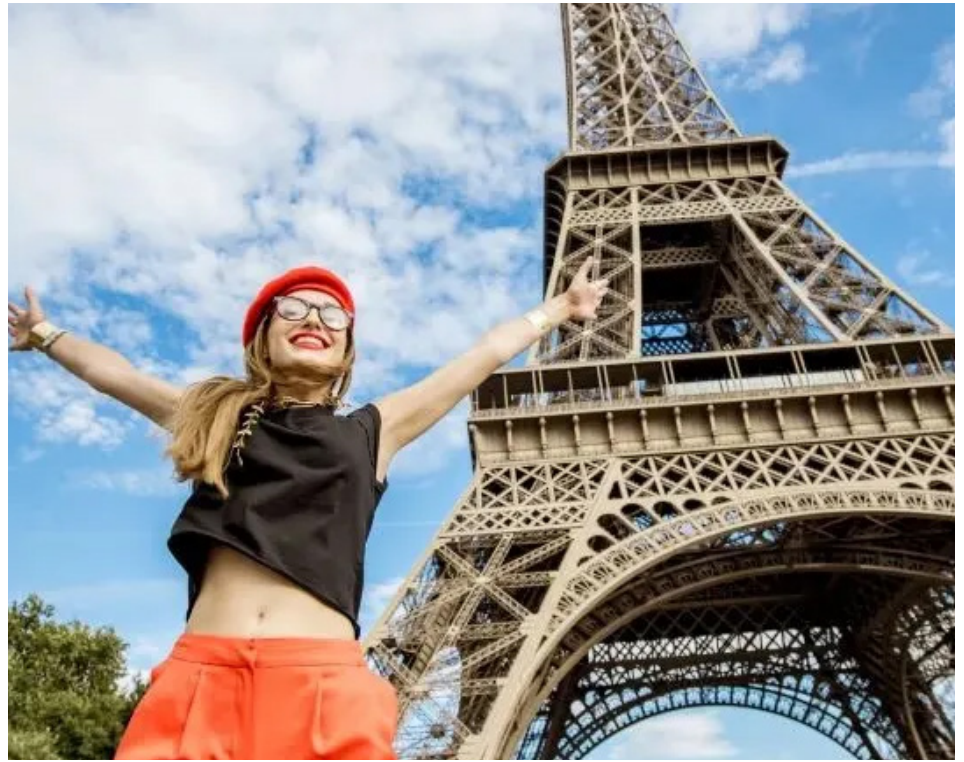

เที่ยง

รับประทานอาหารกลางวันที่
ภัตตาคารจีน



บ่าย

จากนั้น



นำท่าน เดินทางสู่ ถนนชองเซลิเซ (CHAMPS-ELYSEES) ถนนที่มีต้นไม้เรียงราย ทั้งสองข้างทางอย่างน่าเดินเล่น

ปiazzaเดอลา ค็องคอร์ด (PLACE DE LA CONCORDE) จตุรัสแห่งความสามัคคี ต้นแบบถนนราชดำเนิน



ชม โบสถ์ลามาดแลน ที่สร้างแบบกรีกโบราณ

นำท่าน ช้อปปังที่ ห้างลาฟาแยตต์ หรือ แกลลอรี่ลาฟาแยตต์ (Galeries Lafayette) ห้างหรูที่มีชื่อเสียงมากที่สุดแห่งหนึ่งของปารีส

อิสระ=ให้ท่านเดินเล่นช้อปปังตามอัธยาศัย



ค่ำ

รับประทานอาหารค่ำ ณ ภัตตาคาร อาหารพื้นเมือง

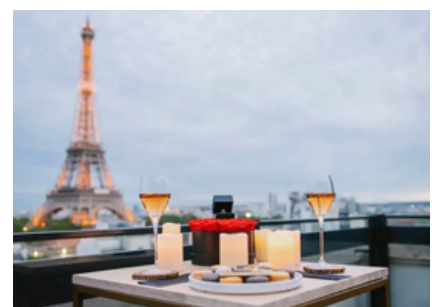

หลังจากรับประทานอาหารค่ำ นำ
ท่านเดินทางสู่ที่พัก **HOTEL
CAMPANILE ROISSY**



HOTEL CAMPANILE ROISSY

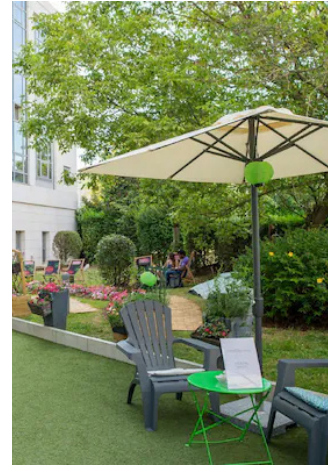

DAY 3

THURSDAY 9 NOVEMBER 2023



• ปารีส • บรัสเซลส์

เช้า

รับประทานอาหารเช้า ณ ห้อง
อาหารของโรงแรม



08:00

นำท่านเดินทางสู่ **กรุง
บรัสเซลส์ (BRUSSELS)**
ประเทศเบลเยียม (4 ชม.)

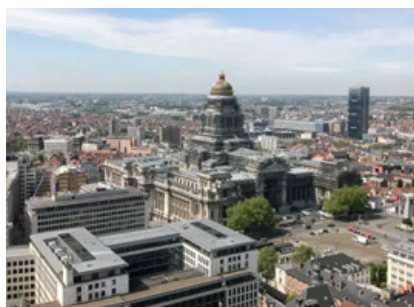

12:00

เดินทางถึง **กรุงบรัสเซลส์**
รับประทานอาหารเที่ยง ณ
ภัตตาคารอาหารจีน



บ่าย

นำท่านเดินทางเยี่ยมชม **อโตเมียม** สัญลักษณ์ของเมืองบรัสเซลส์ จากงานเอ็กซ์โปร์ ที่ปัจจุบันใช้เป็นอาคารพิพิธภัณฑ์ที่มีด้านบนเป็นห้องจัดเลี้ยงและร้านอาหาร

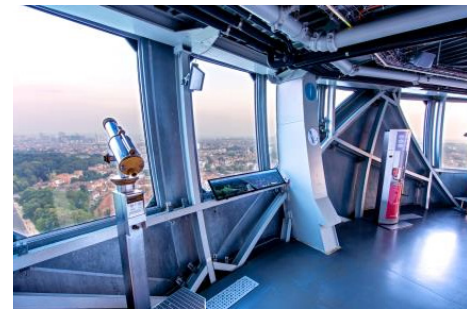

จากนั้น นำท่านชม **จัตุรัสกลางเมือง** ที่งดงามมากแห่งหนึ่งของยุโรปโดยเฉพาะด้านที่เป็นศาลากลางเป็นศิลปะแบบโกธิคมีรูปปั้นตามजूต่าง ๆ สวยงามมาก รอบจัตุรัสนี้จะมีร้านขายดอกไม้ และร้านขายของที่ระลึกคุณภาพดีสำหรับนักท่องเที่ยว



GRONG PLAS





ผ่านชม รูปปั้นเด็กชายผมหยิก (MANNEKENPIS) สูงประมาณ 3 ศอก หน้าตาน่ารักน่าเอ็นดู กำลังปัสสาวะ (ซึ่งเป็นน้ำพุ)

อิสระให้ท่านเดินเล่น ทั่วกรุง



คำ

รับประทานอาหารค่ำ ณ ภัตตาคารอาหารพื้นเมือง

หลังจากรับประทานอาหารค่ำ นำท่านเดินทางสู่ที่พัก **BRUSSELS : TOWER HOTEL**

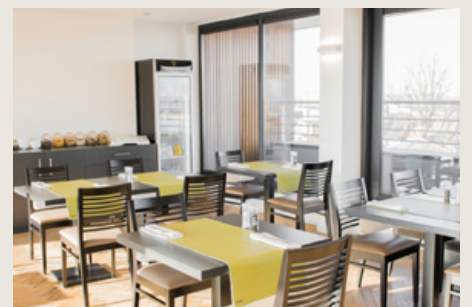

BRUSSELS : TOWER HOTEL

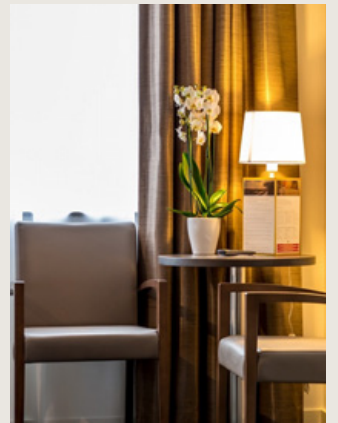
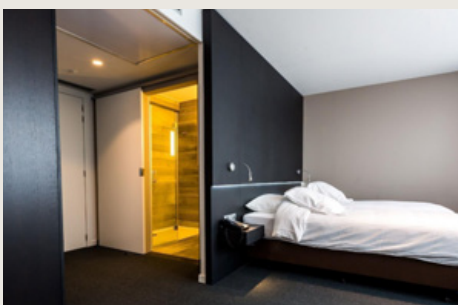

DAY

FRIDAY 10 NOVEMBER 2023

4



• บริสเซลส์ • เกินท์ • แอนเวิร์ป • อัมสเตอร์ดัมส์

เช้า

รับประทานอาหารเช้า ณ ห้องอาหารของโรงแรม

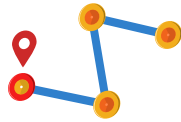

08:30

หลังมือเช้า นำท่านเดินทางสู่เมือง **เกินท์ (Gent)** เมืองที่ใหญ่และมั่งคั่งที่สุดในยุโรปเหนือ ถนนหนทางทั้งเมืองปูด้วยหินแบบโบราณ ในสมัยยุคกลาง เกินท์ได้ชื่อว่าเป็นนครที่สวยงามเป็นรองกรุงปารีสเพียงแห่งเดียวเท่านั้น



ปราสาทท่านเคานท์ (CASTLE OF THE COUNTS)



นำท่านชม มหาวิหารเมืองเกินท์ (ST.BA-VO'S CATHEDRAL)



11:00

จากนั้นนำท่านเดินทางสู่ **เมืองแอนท์เวิร์ป (Antwerp)** คือเมืองที่ถูกยกย่องว่าเป็นเพชรเม็ดงามของแคว้น บางคนอาจจะรู้จักแอนท์เวิร์ปจากคำว่า 'เมืองท่า' แต่ถ้ามาสายเครื่องบินแล้วล่ะก็ จะรู้กันดีว่าแอนท์เวิร์ปเป็นศูนย์กลางเพชรชั้นนำของโลก



12:00

รับประทานอาหารเที่ยง ณ **ภัตตาคาร อาหารพื้นเมือง**



14:00

นำท่านเดินชม **จัตุรัสโกรตมาร์ก (GROTE MARKT)** ตั้งอยู่ใจกลางเมืองแอนท์เวิร์ปเป็นจุดศูนย์กลางประวัติศาสตร์ของเมือง



นำท่านชม **ศาลาว่าการเมืองแอนท์เวิร์ป (TOWN HALL)** ซึ่งตั้งอยู่บริเวณจัตุรัส



นำท่านถ่ายรูปกับ **อาสนวิหารพระแม่มาเรีย (Cathedral of Our Lady)**



ท่านถ่ายรูปกับ **รูเบนส์เฮ้าส์ (Rubenshuis)**



ค่ำ

รับประทานอาหารเที่ยง ณ
ภัตตาคาร อาหารจีน



หลังจากรับประทานอาหารค่ำ นำ
ท่านเดินทางสู่ที่พัก **AMEDIA
AMSTERDAM AIRPORT**



AMEDIA AMSTERDAM AIRPORT, TRADEMARK COLLECTION BY WYNDHAM

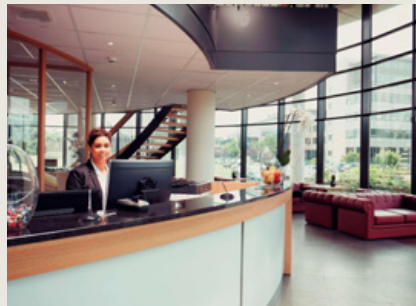

DAY 5

SATURDAY 11 NOVEMBER 2023



• อัมสเตอร์ดัม • หมู่บ้านกึร์ยธอร์น (ล่องเรือ) • อัมสเตอร์ดัม

เช้า

รับประทานอาหารเช้า ณ ห้องอาหารของโรงแรม



08:00

นำเดินทางสู่ หมู่บ้านกึร์ยธอร์น (GIET-
HOORN)





หมู่บ้านกีร์ธอร์น (GIETHOORN) เมืองที่สวยงามมากๆ เป็นหมู่บ้านเล็กๆ ที่ใช้การสัญจรไปมาโดยการขี่เรือ ที่เรียกกล่าวกันว่า หมู่บ้านไรถนน (นำท่านล่อง

เที่ยง

รับประทานอาหารกลางวันที่
ภัตตาคาร อาหารพื้นเมือง



หลังมือเที่ยง

นำชมอุตสาหกรรมการเจียรระไบเพชรของ เนเธอร์แลนด์ ที่ได้รับการยกย่องว่าดีที่สุดในโลก



จากนั้น

นำท่านเดินทางสู่ **จัตุรัสดัมสแควร์ (Dam Square)** สัญลักษณ์ของอัมสเตอร์ดัมที่เต็มไปด้วยกลิ่นอายของประวัติศาสตร์



ถ่ายรูปกับ **พระราชวังเก่า**



อนุสาวรีย์ทหารหาญ



ช้อปปิ้งห้าง **de Bijenkorf**

ค่ำ

รับประทานอาหารค่ำ ณ ภัตตาคาร อาหารจีน



หลังจากรับประทานอาหารค่ำ นำ
ท่านเดินทางสู่ที่พัก **AMEDIA
AMSTERDAM AIRPORT**



DAY 6

SUNDAY 12 NOVEMBER 2023

6



• อัมสเตอร์ดัม • ZAANSE SCHANS • VOLENDAM • สนามบิน

เช้า

รับประทานอาหารเช้า ณ ห้องอาหารของโรงแรม



08:00

นำท่านเดินทางสู่ หมู่บ้านกังหันลม
(ZAANSE SCHANS)





ZAANSE SCHANS

หมู่บ้านกังหันลม ซานส์ สคานส์ เป็นพื้นที่
อุตสาหกรรมที่สำคัญที่สุดแห่งหนึ่งในประเทศเนเธอร์แลนด์ มี
กังหันลมนับร้อยแห่งซึ่งชาวต่างชาติใช้กังหันลมมาตั้งแต่
ศตวรรษที่ 16 เนื่องจากพื้นที่ของตัวเองจมอยู่ใต้น้ำกังหัน
ลมจึงเป็นตัววิดน้ำออกจากไร่นาและที่อยู่อาศัยปัจจุบัน
กังหันลมก็เริ่มถูกนำมาใช้ในอุตสาหกรรม อย่างการ
เลื่อยไม้เพื่อต่อเรือเดินทะเล ปัจจุบันหมู่บ้านแห่ง
นี้ได้ถูกจัดตั้งเป็นพิพิธภัณฑ์ ร้านขายของที่
ระลึก และศูนย์ฝึกอบรม

อิสระ=ให้ท่านเดินเล่นถ่ายรูป



11:00

ได้เวลาพอสมควร นำท่านเดินทางสู่หมู่บ้าน **โวเลนดัม (VOLENDAM)**



เที่ยง

รับประทานอาหารกลางวันที่ **ภัตตาคารอาหารพื้นเมือง**



13:30

นำท่านเที่ยวชม **โวเลนดัม (VOLENDAM)**



15:00

เดินทางกลับสู่ **เมืองอัมสเตอร์ดัม**



17:00

ถึง **เมืองอัมสเตอร์ดัม** อีสะระซือปั้งที่ **DAM SQUARE** อีกครั้ง เดินเล่นช้อปปิ้ง **Kalverpassage** เพื่อความสะดวก อีสะระซือปั้ง **อาหารเย็น (CASH BACK 20 EURO)**

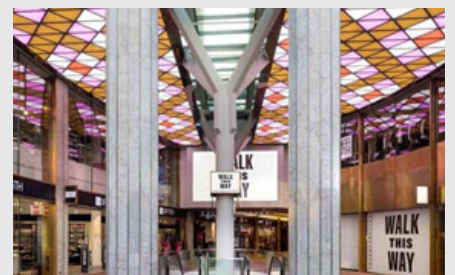

18:00

เดินทางสู่ สนามบิน
อัมสเตอร์ดัม

19:00

เดินทางถึง สนามบิน
อัมสเตอร์ดัม



22:00

ออกเดินทางสู่ ดูไบ โดยสายการบิน เอมิเรตส์
เที่ยวบินที่ EK150



DAY 7

MONDAY 13 NOVEMBER 2023



• สนามบินดูไบ • กรุงเทพฯ

07:45

เดินทางถึง สนามบินดูไบ เพื่อรอแวะเปลี่ยนเครื่อง

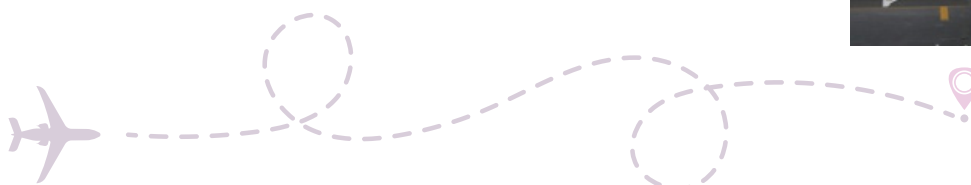

09:30

ออกเดินทางต่อไปยัง **กรุงเทพ**
(ประเทศไทย) โดยสายการบิน
เอมิเรตส์ เที่ยวบินที่ EK372



Emirates

18:40

(เวลาท้องถิ่น) เดินทางถึง
สนามบินสุวรรณภูมิ โดย
สวัสดิภาพ .



Thank You



CONTACT US

 288/81 Merraya Place Village,
Soi Khubon 34, Khubon Rd.,
Bangchan, Klongsamwa,
Bangkok, Thailand 10510

 0 2002 2101
06 3927 0621

 vpplannertravel@gmail.com

