



VP Planner Co., Ltd.

288/81 Soi Koobon 34, Koobon Rd., Klongsamwa, Bangchan, Bangkok 10510
www.vppannertravel.com | FB : vppannertravel | Line : vppannertravel
E-Mail : vppannertravel@gmail.com | Tel : 0 2002 2101, 06 3927 0621

กราบเรียนท่านผู้มีเกียรติทุกท่าน

บริษัท วีพี แพลนเนอร์ จำกัด มีความยินดีที่มีโอกาสได้ต้อนรับคณะผู้เดินทางทุกท่าน เพื่อเดินทางไปยังเกาะสีชัง ในช่วงระหว่างวันที่ 19-20 ตุลาคม พ.ศ. 2567 ทางเราได้จัดเตรียมการบริการทางด้าน สถานที่ท่องเที่ยว อาหาร ที่พักและยานพาหนะ รวมถึงเจ้าหน้าที่และทีมงานที่มีประสบการณ์ร่วมเดินทางไปด้วยกันกับคณะ เพื่ออำนวยความสะดวกแก่ท่าน

เพื่อประโยชน์แก่ผู้เดินทาง ขอความกรุณาจากทุกท่าน ได้ศึกษาข้อมูลที่ต้องทราบและข้อปฏิบัติระหว่างการเดินทางร่วมกันดังที่ปรากฏอยู่ในเอกสารฉบับนี้ ทางเราหวังเป็นอย่างยิ่งว่าข้อมูลต่างๆที่ได้รวบรวมมาจะเป็นประโยชน์สำหรับคณะผู้เดินทาง
อนึ่งหากท่านมีข้อสงสัยหรือข้อเสนอแนะประการใดสามารถแจ้งได้ที่หัวหน้าทัวร์และผู้ประสานงานทัวร์ในคณะที่ร่วมเดินทางไปกับคณะ

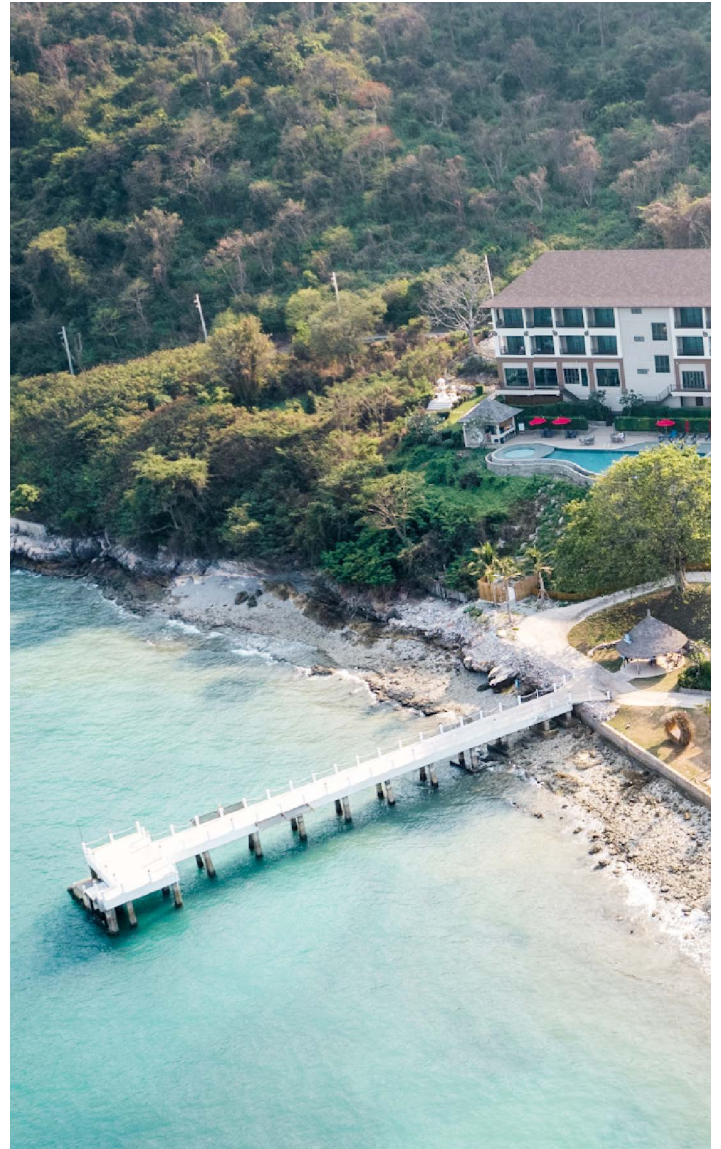

บริษัท วีพี แพลนเนอร์ จำกัด ขอขอบพระคุณคณะผู้เดินทาง ที่ได้มอบความไว้วางใจเลือกใช้บริการจากทีมงานของเรา และหวังเป็นอย่างยิ่งว่าการเดินทางครั้งนี้จะสร้างความพึงพอใจสูงสุดแก่ผู้เดินทางทุกท่าน

ด้วยความเคารพอย่างสูง
บริษัท วีพี แพลนเนอร์ จำกัด

Company Trip

KOH SICHANG

19 - 20 OCTOBER 2024

Name List | BUS-1

1. นาย สมบูรณ์	ตื่นท่าชนะ
2. นาย โคอิช	ทาคาฮาชิ
3. นาย จิรวุทธิ์	เทตงโรภาส
4. นาย สุธี	ฉัตรอนุปกรณ
5. นาย ทิศักดิ์	ฝอยทับทิม
6. นาย ภาณุวัฒน์	ปะจุวันรัมย์
7. น.ส. สิริยาภรณ์	น้อมระวี
8. น.ส. อัสรีย์	ลิขิตวิเศษกุล
9. น.ส. อัญชลี	สีพัฒนานกุล
10. น.ส. พิชชาพร	บุตรศรี
11. นาย ธันธวัช	ตั้งธนัง
12. นาย นนกันต์	ประกอบบุญ
13. นาย เสถียรพงศ์	แก้วกัลยา
14. นาย อภิสิทธิ์	สินธุสนธิชาติ
15. นาย เอกรัตน์	แจ่งตีนป่า
16. นาย พีรฉัตร	กิตร์กษา
17. นาย ณัฐเศรษฐ์	วาทกุล
18. นาย ณัฐภพ	โพสพสุวรรณ
19. นาย จูติวัฒน์	ภูชมศรี

Company Trip

KOH SICHANG

19 - 20 OCTOBER 2024

Name List | BUS-1

19. นาย จูติวัฒน์	ภูชมศรี
20. นาย นพพร	จันทร์คง
21. ด.ช. ชาศริน	จันทร์คง
22. นาย กฤษณะ	เพชรสีมา
23. นาย อธิป	เจริญสุข
24. นาย สิริภพ	แต่พานิช
25. น.ส. เนาอรัตน์	ทรัพย์ชิวะอนันต์
26. น.ส. สุจิตร์ตา	นาคทอง
27. น.ส. อรณลิน	โรจน์ประเสริฐกุล
28. ด.ช. วุฒิกัทธ	กวีธีระวัฒน์
29. นาย วีรพันธุ์	รวมลาภ
30. น.ส. พรนิภา	ชื่นใจ
31. น.ส. อุทุมพร	งามประสิทธิ์
32. นาย นรินทร์ศักดิ์	ทองคำ

Company Trip

KOH SICHANG

19 - 20 OCTOBER 2024

Name List | **BUS-2**

33. นาย คาซุฟูมิ	โตะตะ
34. นาย โคโซ	ฮิราโก
35. ด.ญ. สุมิระ	ฮิราโก
36. นาย ยูทาตะ	อุชิดะ
37. นาง ยูกะ	อุชิดะ
38. ด.ญ. ยามะ	อุชิดะ
39. ด.ญ. ฮิโตะ	อุชิดะ
40. นาย ทาคุมะ	ยามากุชิ
41. นาง มิทึ	ยามากุชิ
42. ด.ญ. เคอีนะ	ยามากุชิ
43. ด.ช. แอมริว	ยามากุชิ
44. นาย นพพร	จันทร์คง
45. ด.ช. ซาคริน	จันทร์คง
46. นาย กฤษณะ	เพชรสีมา
47. นาย วัชร	หน่อท้าว
48. นาย สมทัศน์	คิโดชอบ
49. นาย ประจักษ์	ชื่นใจ
50. นาย วัชรเนตร์	สีงาม

Company Trip

KOH SICHANG

19 - 20 OCTOBER 2024

Name List | **BUS-2**

51. นาย ฉันทกิตต์	เพ็ญสุข
52. นาย ธีระพงษ์	ภูทิว
53. นาย พาทกร	มนตรีวัต
54. นาย นัฐวัฒน์	เฮงเรืองศิริ
55. นาย อนวัช	ประจักษ์วิทรานต์
56. นาย นพดล	สุขประเสริฐ
57. นาย ณรงค์ศักดิ์	ไวยามัจฉัยกุล
58. นาย วรายุทธ	โต๊ะฮัส
59. นาย คณาธิศ	บุญยโพธิ์
60. นาย พงศธร	หมุ่คำดี
61. นาย ทาชาญุฑิ	คาวาโซเอะ
62. น.ส. ธวัลพร	แก้วเป็ียง
63. น.ส. นาดยา	พัฒน์ภาคิน
64. น.ส. นันท์สินี	ตะนอพรหม
65. น.ส. อัจฉรา	มณีสาย

ใบเตรียมตัวและนัดหมายการเดินทาง **เกาะสีชัง | จังหวัดชลบุรี**

ระหว่างวันที่ 19-20 ตุลาคม พ.ศ. 2567

วันและเวลานัดหมาย :

วันเสาร์ ที่ 19 ตุลาคม พ.ศ. 2567 เวลา **08:00**

สถานที่นัดหมาย :

บริษัท ทีซีดี เอเชีย จำกัด
122 ซอย สุภาพงษ์ 3 แยก 5-2 แขวงหนองบอน เขตประเวศ
กรุงเทพมหานคร 10250

จุดสังเกต : ป้ายโลโก้

TCD ASIA CO., LTD.
บริษัท ทีซีดี เอเชีย จำกัด



หัวหน้าทัวร์ :

คุณธันยรัตน์ (คุณเท้) โทร : 089 889 7968
คุณเจนรบ (คุณเจมส์) โทร : 093 009 9737

เจ้าหน้าที่ VP :

คุณภาณุพัฒน์ (คุณท้อย) โทร : 082 042 7667
คุณศรัญรักษ์ (คุณแอ้) โทร : 085 042 5444
คุณเทียรติสุดา (คุณมายด์) โทร : 061 540 9868

เจ้าหน้าที่ส่งทัวร์ :

คุณทัมปนาท (คุณนาก) โทร : 08 1925 5188
คุณวีระพล (คุณยูโร) โทร : 08 1591 6308

รายละเอียดรถบัสปรับอากาศ อุ่นริช แทรเวล กรุ๊ป

รถบัสปรับอากาศ VIP 38 ที่นั่ง (2 คัน)	ขาไป	19 ต.ค. 67 (เสาร์)	กรุงเทพฯ ชลบุรี	VIP 38 seats	09:00-10:30
	ขากลับ	20 ต.ค. 67 (อาทิตย์)	ชลบุรี กรุงเทพฯ	VIP 38 seats	14:00-16:00

คำแนะนำ

สำหรับการเตรียมตัวเดินทาง



สำรวจก่อนเดินทาง

- บัตรประจำตัวประชาชนหรือใบขับขี่ (เอกสารต้องอยู่ในสภาพสมบูรณ์ ไม่ชำรุด และไม่หมดอายุ)
- โทรศัพท์
- ยารักษาโรคประจำตัว



ยารักษาโรค

กรณีท่านมีโรคประจำตัว ควรเตรียมยาของท่านไปด้วย และควรเช็คสุขภาพของท่านก่อนเดินทาง แนะนำให้ทำประกันสุขภาพก่อนออกเดินทาง



เตรียมกระเป๋าเดินทาง

กรุณาจัดเตรียมเสื้อผ้าและสัมภาระในการเดินทางลงกระเป๋าเดินทางใบใหญ่ มีล้อเลื่อนควรมีกุญแจเปิดเสมอ เตรียมกระเป๋าหรือเป้เล็กติดตัวสำหรับใส่สิ่งของที่จำเป็นระหว่างเดินทาง



อุณหภูมิและสภาพอากาศ

วันที่	เมือง	อุณหภูมิเฉลี่ย	สภาพอากาศ
19 ต.ค. 2567	ชลบุรี	24-33 °C	พายุฟ้าคะนองเป็นหย่อมๆ
20 ต.ค. 2567	ชลบุรี	25-33 °C	พายุฟ้าคะนองเป็นหย่อมๆ

คำแนะนำ

สำหรับการเตรียมตัวเดินทาง



ประกันภัย

ทางบริษัท VP Planner ได้มีการซื้อประกันการเดินทางสำหรับ สุขภาพและอุบัติเหตุในการเดินทาง ตั้งแต่วันที่ 19-20 ตุลาคม 2567

วงเงินคุ้มครองอาหารเป็นพืช โดยแพทย์จะต้องระบุในใบรับรองแพทย์ว่า “อาหารเป็นพืชเท่านั้น” (หมายเหตุ : ค่าประกันอุบัติเหตุสำหรับเด็กที่มีอายุต่ำกว่า 6 เดือน และ ผู้ใหญ่อายุมากกว่า 75 ปี ทางบริษัทประกันฯ จะชดใช้ค่าสินไหมทดแทนเพียงครั้งหนึ่งของสัญญา)



หมายเหตุ

ทางบริษัทฯ ขอสงวนสิทธิ์ ที่จะไม่รับผิดชอบต่อค่าใช้จ่ายใดๆ ในกรณีที่เกิดเหตุสุดวิสัย เช่น อุบัติเหตุ ภัยธรรมชาติ การนัดหยุดงาน และการเปลี่ยนแปลงทางการเมืองตลอดจนความล่าช้าอันเกิดจากสายการบินเป็นต้นเหตุ

ทางบริษัทฯ ขอสงวนสิทธิ์ในการเปลี่ยนแปลงรายการได้ ตามความจำเป็นและความเหมาะสม ทั้งนี้ เป็นไปในทางก่อให้เกิดประโยชน์แก่คณะ

ในระหว่างการเดินทางหากท่านมีข้อสงสัย หรือมีปัญหาใดๆ กรุณาสอบถาม หรือแจ้งให้หัวหน้า กั๋วรกราบโดยทันที

ค่าทัวร์ที่ท่านจ่ายให้กับทางบริษัทฯ เป็นการชำระแบบเหมาขาด และทางบริษัทฯ ได้ชำระให้กับสถานที่ต่างๆ แบบเหมาขาดเช่นเดียวกัน ฉะนั้นท่านที่ไม่ได้ใช้บริการตามรายการที่ระบุไว้ เช่น ค่าอาหารบางมื้อ ค่าน้ำที่ยวสถานที่ หรือค่าโรงแรมจะหักออกจากค่าบริการคืนไม่ได้



BEACH VACATION ESSENTIALS

Checklist



- Sunscreen
- Beach towel
- Diving Suit
- Beach bag or backpack
- Sunglasses
- Hat or cap
- Water and snacks
- Book or magazine for reading
- Beach toys (ball, shovel and bucket)
- Music headphones or portable speaker





Map Distance | Day 1

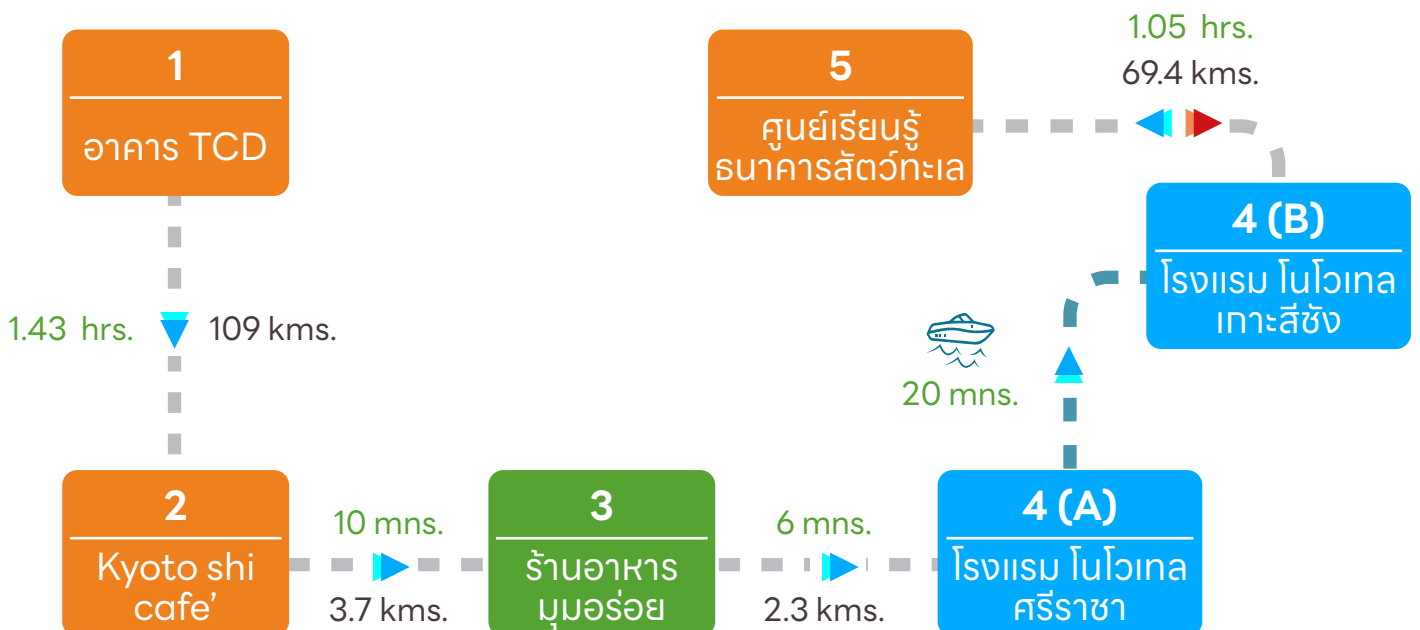
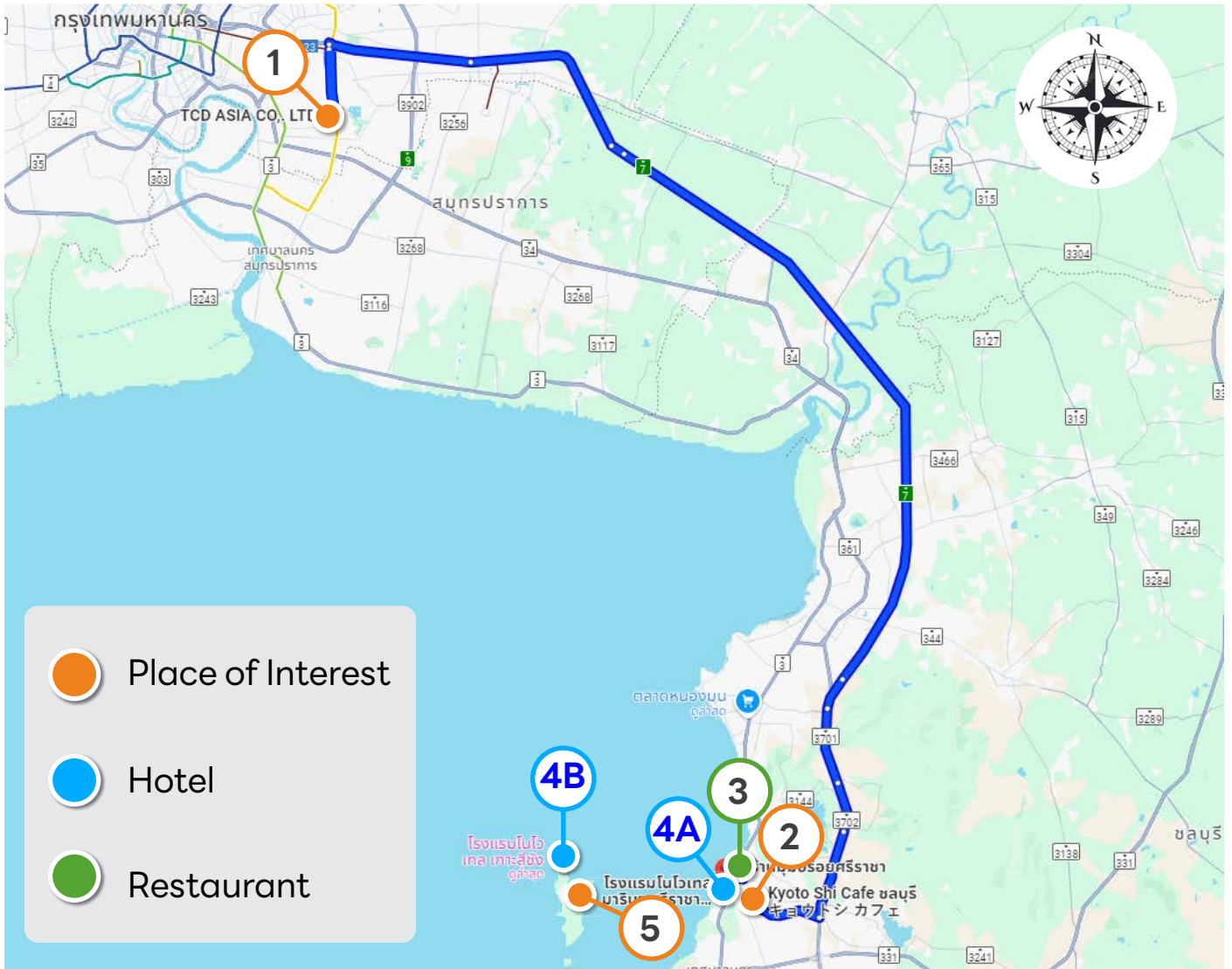



Map Distance | Day 2

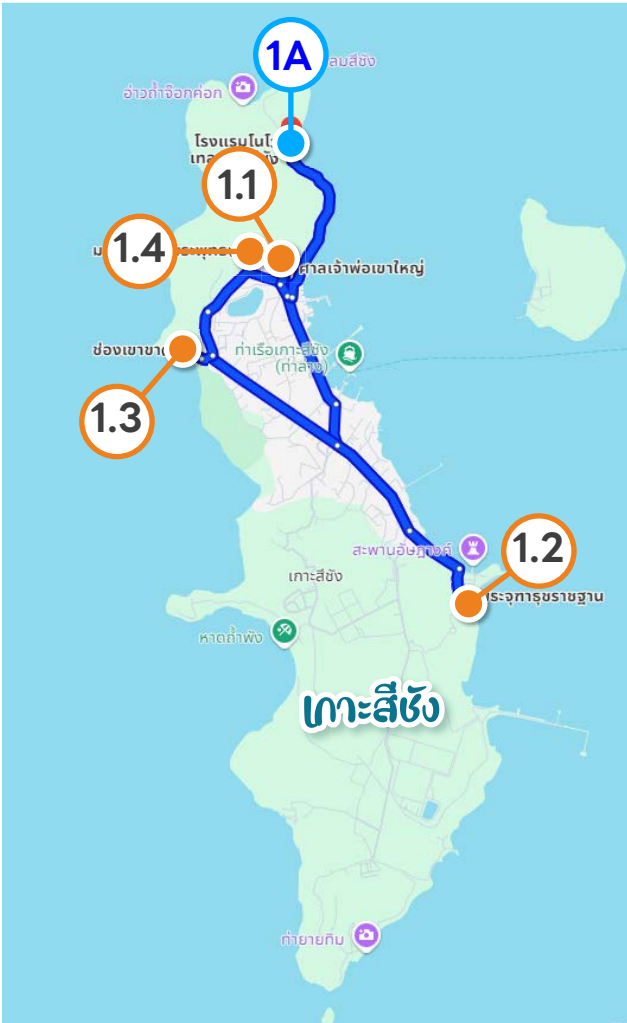

- 1.4 มณฑปรอยพระพุทธรบาท
- 1.3 ซ่องเขาขาด
- 1.2 พระจุฑาธุชราชฐาน
- 1.1 ศาลเจ้าพ่อเขาใหญ่

1 (A)
โรงแรม โนวาเท
ศรีราชา

20 mns.



1 (B)
โรงแรม โนวาเท
เกาะสีชัง

2
ร้านอาหาร
เรือน้ำชีฟู้ด

20 mns.
13.6 kms.

4
อาคาร TCD

1.15 hrs.
95.5 kms.

3
ตลาดหนองมน

DAY 1

วันเสาร์ ที่ 19 ตุลาคม พ.ศ. 2567

กรุงเทพฯ | คาเฟ่ เกียวโต ชิ | เกาะสีชัง | CSR | โรงแรม Novotel

08:00

คณะพร้อมกันที่จุดนัดพบ พบเจ้าหน้าที่คอยให้การต้อนรับและ
อำนวยความสะดวกด้านสัมภาระ



Kyoto shi cafe'

09:00

นำท่านเดินทางสู่ **Kyoto Shi Cafe** โดยรถบัสปรับอากาศ VIP 38
ที่นั่ง (บริการอาหารเช้า #แซนด์วิช บนรถ)



10:30

เดินทางถึง **Kyoto Shi Cafe**
คาเฟ่หน้ารถบัสระยะทางที่ดี

ดื่มกาแฟ
และถ่ายรูปกันตาม
บรรยากาศ





**Kyoto shi
cafe**



11:30

รับประทานอาหารเช้า ณ ร้านมูมอรร้อย ศรีราชา



ที่พัก : Novotel Marina Sriracha & Koh Si Chang

13:00

หลังอาหารเช้า นำท่านเดินทางมายัง โรงแรมโนโวเทล เกาะสีชัง โดยเรือของทาง
โรงแรม





Novotel Marina Sriracha & Koh Si Chang

โรงแรม โนวเทลมารีน่า ศรีราชา แอนด์ เกาะสีชัง ประกอบด้วยโรงแรมสองฝั่งคือ อาคารหลักของโรงแรมจะอยู่ฝั่ง ศรีราชา ซึ่งมีห้องพักและห้องสวีททั้งหมดรวมกัน 235 ห้อง และโรงแรมในฝั่งเกาะสีชังที่มีห้องพักและวิลล่ารวม 40 ห้อง โดยแบ่งเป็นห้องโอแลนด์ซีวิว ดีลักซ์ 24 ห้อง และห้องวิลล่า และพูลวิลล่าจำนวน 16 หลัง ทุกห้องที่เกาะสีชังจะเป็นห้องที่เห็นวิวทะเลทุกห้อง

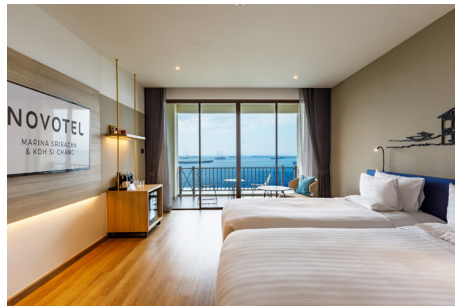

14:00

เดินทางไปยัง ศูนย์การเรียนรู้ธนาคารสัตว์ทะเลเกาะสีชัง ก่อตั้งขึ้นในปี 2561 จากการร่วมมือกันของสำนักงานการวิจัยแห่งชาติ (วช.) และจุฬาลงกรณ์มหาวิทยาลัย จุดประสงค์คือเป็นแหล่งเพาะพันธุ์สัตว์ทะเล



ทำกิจกรรม CSR กิจกรรมปลูกปะการังลงในแปลงเพาะและกิจกรรมอื่นๆ ได้เวลาอันสมควรนำท่านกลับสู่ที่พัก โรงแรม โนวเทลเกาะสีชัง



Party Dinner

เย็น

ร่วมรับประทานอาหารค่ำ พร้อมงานปาร์ตี้ และศิลปินฟูลแบนด์ ณ ห้องอาหารของโรงแรม



หลังอาหารค่ำ

นำท่านกลับสู่ที่พัก โรงแรมโบไวเทล เกาะสีชัง

DAY 2

วันอาทิตย์ ที่ 20 ตุลาคม พ.ศ. 2567

ศาลเจ้าพ่อเขาใหญ่ | พิพิธภัณฑทร์พระจุลราชูราชฐาน | ช่องเขาขาด | มณฑลปรอยพระพุทธรบาท
| ร้านของฝาก



เช้า

รับประทานอาหารเช้า ณ ห้องอาหารของโรงแรม

หลังอาหารเช้า นำท่านทัวร์
สถานที่ท่องเที่ยวภายใน
เกาะโดยรถสองแถว
(สถานที่ที่เที่ยวสามารถ
ปรับเปลี่ยนได้ตามความ
เหมาะสม)





Koh Sichang

ศาลเจ้าพ่อเขาใหญ่ สถานที่ศักดิ์สิทธิ์ที่ชาวบ้านบนเกาะสีชังให้ความเคารพนับถืออย่างมาก เป็นที่ยึดเหนี่ยวจิตใจที่สำคัญของคนที่นี่



พิพิธภัณฑ์พระจุฑาราชราชฐาน เมื่อพูดถึงเกาะสีชัง เรามักนึกถึงภาพของสะพานไม้สีขาวที่ทอดยาวลงไปในทะเล ซึ่งนั่นคือศาลาริมทะเลเก่าแก่บริเวณพิพิธภัณฑ์พระจุฑาราชราชฐานแห่งนี้เอง

พระจุฑาราชราชฐานเดิมทีเคยเป็นที่ประทับแรมพระราชฐานฤดูร้อนของพระบาทสมเด็จพระจุลจอมเกล้าเจ้าอยู่หัวและพระราชวงศ์



ช่องเขาขาด หรือ ช่องอิศริยาภรณ์ สถานที่แห่งนี้จะเป็นบริเวณที่อยู่ติดกับแหลมมหาวิราวุธ เป็นช่องเขาใหญ่อยู่ระหว่างยอดมหาวิราวุธกับยอดยุคล ถ้าได้มองจากกลางทะเลจะเห็นภาพความงดงามที่หาชมได้ยากมากๆ เพราะจะเห็นเป็นภาพเขาที่ขาดออกจากกันเลย

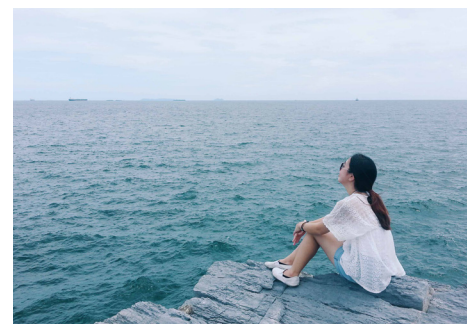
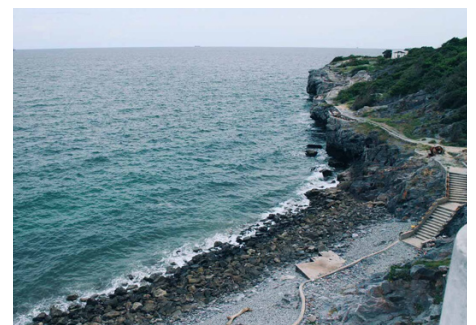
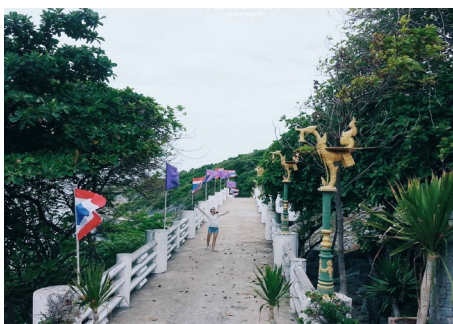

มณฑลปรอยพระพุทธรบาท ประดิษฐานอยู่บนยอดเขาพระจุลจอมเกล้า ทางทิศเหนือของ เกาะสีชัง จังหวัดชลบุรี ห่างจาก ศาลเจ้าพ่อเขาใหญ่ ขึ้นไปอีกประมาณหนึ่ง บริเวณรอบๆ เขาเป็นป่าสีเขียวครึ้ม และทะเลอันกว้างใหญ่ เรียกว่าเป็นทั้งที่ประดิษฐานปูชนียสถานศักดิ์สิทธิ์ที่มีความสำคัญแห่งหนึ่งบนเกาะ แต่ยังเป็นจุดชมวิวสวยๆ ที่พลาดไม่ได้เลยทีเดียว



ได้เวลาอันสมควร

กลางวัน

นำท่านกลับสู่ที่พัก จากนั้นนำท่านกลับเข้าฝั่งเพื่อรับประทานอาหารกลางวัน



เที่ยง

รับประทานอาหารกลางวัน ณ ร้านเรือนน้ำชีฟู้ด



บ่าย

นำท่านแวะร้านของฝากที่ ตลาดหนองมน

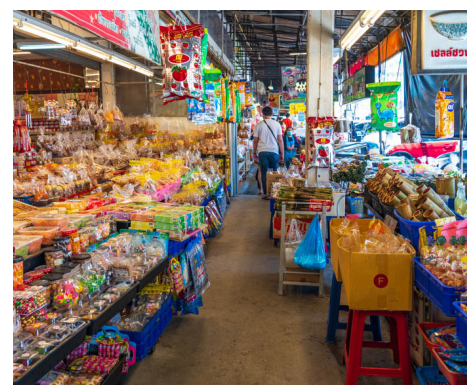

14:00

ทางสู่ กรุงเทพฯ

นำท่านเดินทาง

16:00

กรุงเทพฯ (TCD ASIA CO., LTD) โดยสวัสดิภาพ

เดินทางถึง

Thank you



CONTACT US



288/81 Merraya Place Village,
Soi Khubon 34, Khubon Rd.,
Bangchan, Klongsamwa,
Bangkok, Thailand 10510



0 2002 2101
06 3927 0621



vpplannertravel@gmail.com

