



VP Planner Co., Ltd.



กราบเรียนท่านผู้มีเกียรติทุกท่าน

บริษัท SCG และ วี พี แพลนเนอร์ จำกัด มีความยินดีที่มีโอกาสได้ต้อนรับคณะผู้เดินทางทุกท่านเพื่อเดินทางไปยังเมืองเซียงไฮ้ ในช่วงระหว่างวันที่ 20-24 พฤษภาคม พ.ศ. 2567 ทางเราได้จัดเตรียมการบริการทางด้าน สถานที่ท่องเที่ยว อาหาร ที่พัก และยานพาหนะ รวมถึงเจ้าหน้าที่และทีมงานที่มีประสบการณ์ร่วมเดินทางไปด้วยกันกับคณะ เพื่ออำนวยความสะดวกแก่ท่าน

เพื่อประโยชน์แก่ผู้เดินทางขอความกรุณาจากทุกท่าน ได้ศึกษาข้อมูลที่ควรทราบและข้อปฏิบัติระหว่างการเดินทางร่วมกันดังที่ปรากฏอยู่ในเอกสารฉบับนี้ ทางเราหวังเป็นอย่างยิ่งว่าข้อมูลต่างๆที่ได้รวบรวมมาจะเป็นประโยชน์สำหรับคณะผู้เดินทาง อนึ่งหากท่านมีข้อสงสัยหรือข้อเสนอแนะประการใดสามารถแจ้งได้ที่หัวหน้าทัวร์และผู้ประสานงานทัวร์ในคณะที่ร่วมเดินทางไปด้วย

บริษัท วี พี แพลนเนอร์ จำกัด ขอขอบพระคุณคณะผู้เดินทางที่ได้มอบความไว้วางใจเลือกใช้บริการจากทีมงานของเรา และหวังเป็นอย่างยิ่งว่าการเดินทางครั้งนี้จะสร้างความพึงพอใจสูงสุดแก่ผู้เดินทางทุกท่าน

ด้วยความเคารพอย่างสูง
บริษัท วีพี แพลนเนอร์ จำกัด

288/81 Soi Koobon 34, Koobon Rd., Klongsamwa, Bangkok 10510

www.vpplannertravel.com | FB : vpplannertravel | Line : vpplannertravel

E-Mail : vpplannertravel@gmail.com | Tel : 02 002 2101, 063 927 0621



SHANGHAI GROUP 2 20-24 May 2024

Enjoy the exclusive trip with SCG.

Name List **BUS-1**



1
น.ส.ธนัชพร เชิดชูอริยทรัพย์ (บี)
ACON



2
นายเมธากุล สุวรรณบุตร (ธง)
ACON



3
นายอติชาต ลำดับชั้น (เต๋า)
ที ที เค คอนกรีต



4
น.ส.กุลริดา ลำดับชั้น (เปิ้ล)
ที ที เค คอนกรีต



5
ด.ญ.กัชชา ลำดับชั้น
ที ที เค คอนกรีต



6
นายรังสรรค์ แก้วโชติช่วงกุล
(สรรค์)
P.D.



7
นางอองกต ลิ้มเจริญ
แก้วโชติช่วงกุล (อ้อย)
P.D.



8
ด.ช.รัญจวนท์
แก้วโชติช่วงกุล (ริว)
P.D.



9
นางนิตน้อย อินชัย (นิต)
แพร่วิศวทรรุ

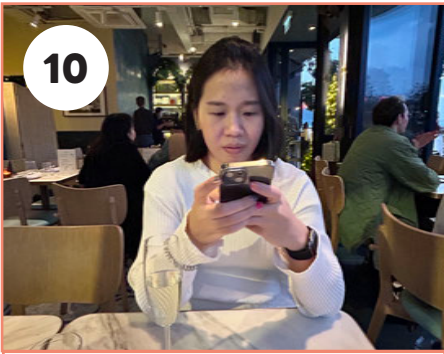

10

น.ส.นวพร อินชัย (โน้ก)
แพร์วิศกรรม

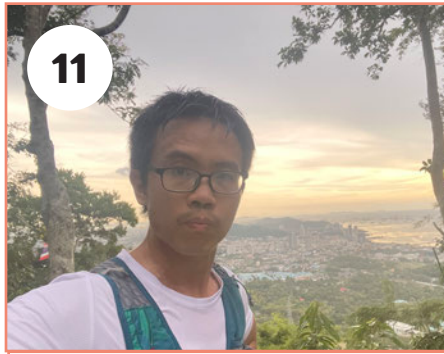

11

นายรัฐกร จุริมาศ (คิ้ว)
อาร์พีเจ คอนกรีต



12

น.ส.วรัชยา วงษ์สวรรค์ (แอมป์)
อาร์พีเจ คอนกรีต

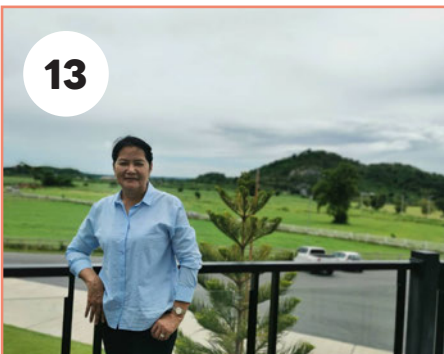

13

นางอัมพร อุทัศน์ (อัมพร)
อาร์พีเจ คอนกรีต



14

น.ส.ชิตพันธ์ แอ่เด่ (ชิตพันธ์)
อาร์พีเจ คอนกรีต



15

นายไพฑูรย์ วนานุกุล (ไพฑูรย์)
อาร์พีเจ คอนกรีต

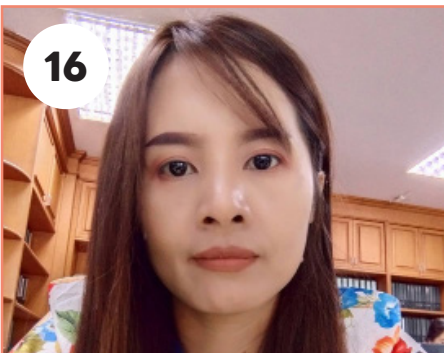

16

น.ส.นภาพร อรรถโชติ (จ้อ)
วีระชัย ฟาร์ม

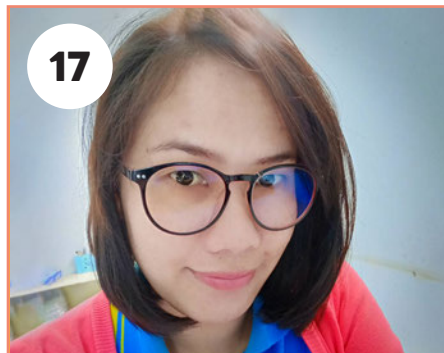

17

น.ส.นิตยา รวยเงิน (อ้อ)
วีระชัย ฟาร์ม



18

น.ส.วิลาลินี เทพศิลป์วิสุทธ์
(เจน)
เค คอนกรีต



19

ด.ญ.ทานตธีรรา เทพศิลป์วิสุทธ์
(ฝ้าย)
เค คอนกรีต



20

ด.ญ.ทัณญาณ์จู เทพศิลป์วิสุทธ์
(นุ่น)
เค คอนกรีต



21

นายวรศักดิ์ วงศ์วรกุล (หน่อง)
แพร์อ่ารงวิทย์



22

น.ส.อารีรัตน์ ยศมาดี (บี)
แพรร่ํารงวิทย์



23

น.ส.จุฑาทิพย์ ย้อนใจกัน (ตีท)
โทรลาศโยธาการ



24

น.ส.ศึรึนภา หยุหรึรง (นึอง)
โทรลาศโยธาการ



25

นายทังสดา บรึบูรณ (ไท)
พงษัคคัฎีเชอรวิส

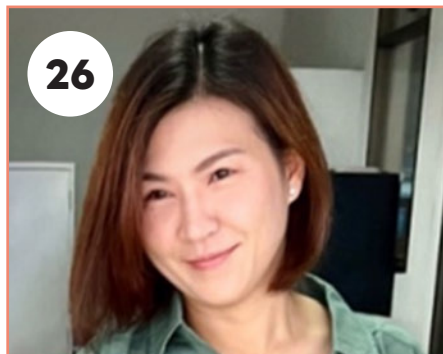

26

น.ส.สุภาการณ พันรึประเสรึฐ
(จอย)
พงษัคคัฎีเชอรวิส

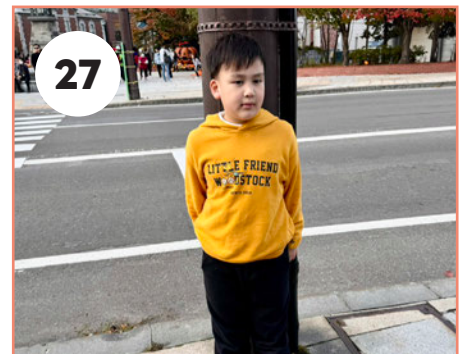

27

ด.ช.ชนปุณ พันรึประเสรึฐ (พล)
พงษัคคัฎีเชอรวิส

ทีมงาน **SCG**



28

นายชนินทร ฑีวะกุล (ณัฐ)



29

นายสรรคัชัย ฑึนทํําเหน็ด (แทะ)



30

นายรณเสฏฐั เจรึญฑิโกคัลย
(แบงคั)

SHANGHAI GROUP 2 20-24 May 2024

Enjoy the exclusive trip with SCG.

Name List **BUS-2**



31

นายทรงเกียรติ สุขย์ทัศนศรี
(เฮียทรงเกียรติ)
ทรงชัย คอนกรีต



32

นางดารารัตน์ สุขย์ทัศนศรี
(ซ้อต่าย)
ทรงชัย คอนกรีต

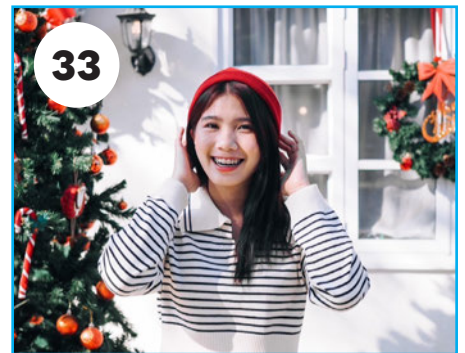

33

น.ส.ณัฐพร สุขย์ทัศนศรี (น้องณัฐ)
ทรงชัย คอนกรีต



34

นายโกลินทร์ พงษ์พันธ์
(โกลินทร์)
เทพวิไลคอนกรีต



35

น.ส.สุนิตา เจาะสุนทร
เทพวิไลคอนกรีต



36

นายสุพร สัทธิตการ (แดง)
สนามชัยคอนกรีต



37

นางชนทอง สัทธิตการ
(หนุ่ย)
สนามชัยคอนกรีต

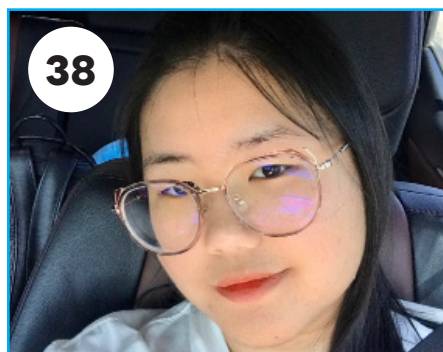

38

น.ส.สุภาบัน สัทธิตการ
(นิกกี้)
สนามชัยคอนกรีต

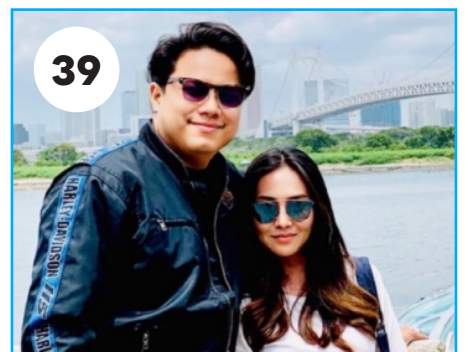

39

นายอวีรุทธ์ นำพา (โอเชียน)
โอเชียนคอนกรีต



40

น.ส.กาญจณี กาญจนรัชต์ (เอ๋)
ไอซีเอ็นคอนกรีต



41

นายชวโชติ หวังมนตรี (ต๊อง)
สินทรัพย์อนันต์



42

นางวันดี หวังมนตรี (ตุ้ย)
สินทรัพย์อนันต์



43

นายชอบปัญญา ปานเนาว์ (ชอบ)
ชอบปัญญา



44

นางจารุวรรณ ปานเนาว์ (จา)
ชอบปัญญา



45

นางศิราณี ไชยเอี้ย (ปุ้ม)
เค อี ซี 1993



46

น.ส.ภรภาดา ไชยเอี้ย (เบลล์)
เค อี ซี 1993



47

นายอนุรัตน์ วันหลุมข้าว (ทิว)
สามอาร์ซีเมนต์

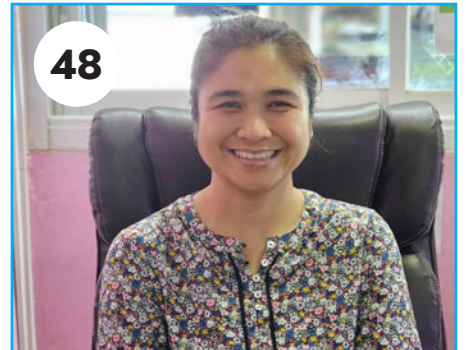

48

นางดาวใจ วันหลุมข้าว (น้อยหน้า)
สามอาร์ซีเมนต์



49

ด.ช.ไทนคุณ วันหลุมข้าว (ไทนคุณ)
สามอาร์ซีเมนต์



50

นายปริญญญา สาสีวัน (ปุ๊)
ทำกรายรุ่งอรุณ



51

นายรัชฌ์ภูมิ อมรกาญจนวัฒน์ (ยุ่น)
ทำกรายรุ่งอรุณ



52

น.ส.สุรียพรร มหาผลเจริญ (อ้อ)
สินอุดมคอนกรีต



53

น.ส.สมิศา จรัสกลางกูร (เอก)
สินอุดมคอนกรีต



54

น.ส.ศิรดา ทิววัฒนชัย (จำ)
ซี เอส เขาใหญ่คอนกรีต



55

น.ส.ศุภิสรา ทิววัฒนชัย
(ทับทิม)
ซี เอส เขาใหญ่คอนกรีต



56

นางศิริพร ทิววัฒนชัย (จิว)
ซี เอส เขาใหญ่คอนกรีต

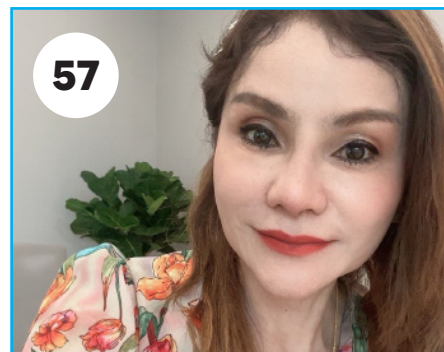

57

น.ส.สุดาภรณ์ จิตนฤกษ์ (หน้อย)
หนองคายคอนกรีต

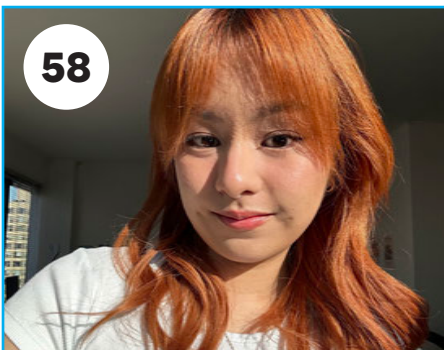

58

น.ส.ศุภรดา สุภกมลเสณี (เมจิ)
หนองคายคอนกรีต

ทีมงาน **SCG**



59

นายสุภชัย ชัยอุดม (ชัย)

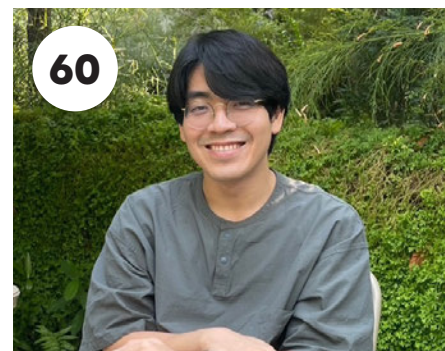

60

นายณภัทร ทัตสกุลพนิช
(ณัฐ)

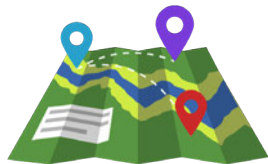

MAP DISTANCE



- Airport
- Place of Interest
- Hotel
- Restaurant

OPTION 1

8A : Disneyland (all day)

OPTION 2

8B : 1000 trees - 8C : Waitan

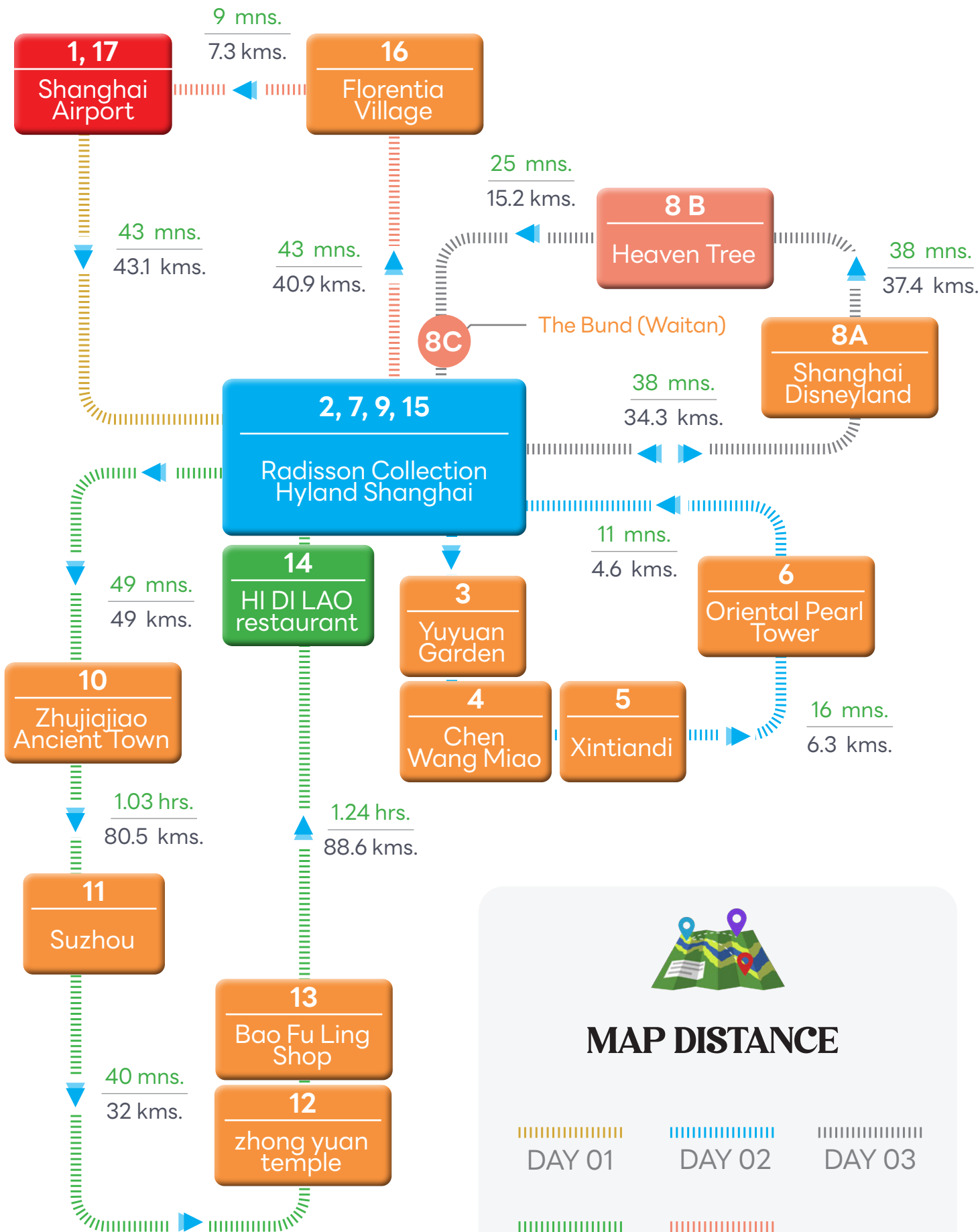

ใบเตรียมตัวและนัดหมายการเดินทาง
ณ นครเชียงใหม่ สาธารณรัฐ
ประชาชนจีน



ระหว่างวันที่ 20-24 พฤษภาคม พ.ศ. 2567

วันและเวลานัดหมาย :

วันจันทร์ ที่ 20 พฤษภาคม 2567 เวลา **06:50**

สถานที่นัดหมาย :

ท่าอากาศยานสุวรรณภูมิ อาคารผู้โดยสารขา
ออก **ชั้น 4 ประตู 10** พบเจ้าหน้าที่เพื่อติดป้าย
ชื่อ-โบว์ผูกกระเป๋า และทำการเช็คอิน

จุดสังเกต : ป้ายโลโก้



SCG



หัวหน้าทัวร์ : คุณโยธิน (คุณโย) โทร : 082 798 8797

หัวหน้าทัวร์ : คุณวีระพงศ์ (คุณอะตอม) โทร : 066 162 4447

เจ้าหน้าที่ VP : คุณอาทิตย์ (คุณแลต) โทร : 081 938 2021

คุณสิริทานดา (คุณส้ม) โทร : 063 123 4665

เจ้าหน้าที่ส่งทัวร์

1. คุณทัมปนาท (คุณนาท) โทร : 081 925 5188

2. คุณวราพร (คุณทราย) โทร : 061 029 6879

3. คุณวีระพล (คุณยูโร) โทร : 081 591 6308

รายละเอียดสายการบิน

	ขาไป	20 MAY' 24 (MON)	BKK-PVG	FM 842	09:50-15:25
	ขากลับ	24 MAY' 24 (FRI)	PVG-BKK	FM 853	18:20-21:55

ระบบรักษาความปลอดภัยที่สนามบินทุกแห่ง ไม่อนุญาตให้นำมีดพับ , ขงมีคมหรือวัสดุอื่นใด ที่อาจใช้ในการก่อการก่อเหตุร้ายขึ้นเครื่อง ควรจัดเก็บไว้ในกระเป๋าใบใหญ่

คำแนะนำ สำหรับการเตรียมตัวเดินทาง



ก่อนเดินทางควรสำรวจ

- เล่ม Passport (กรณีที่ไม่ได้ฝากไว้กับ ทางบริษัททัวร์)
- โทรศัพท์
- ยารักษาโรคประจำตัว



การจัดเตรียมกระเป๋าเดินทาง

กรุณาจัดเตรียมเสื้อผ้าและสัมภาระในการเดินทางลงกระเป๋าเดินทางใบใหญ่ และ ควรเตรียมกระเป๋าหรือเป้เล็กติดตัวสำหรับใส่สิ่งของที่จำเป็นระหว่างเดินทาง เป็นกระเป๋าเดินทางที่มีล้อเลื่อนควรมีกุญแจปิดเสมอ

สายการบิน กำหนดน้ำหนักกระเป๋าสัมภาระไว้ดังนี้

กระเป๋าโหลดใต้เครื่อง

Airlines	ชั้นประหยัด (Economy class)	ชั้นธุรกิจ (Business class)
	น้ำหนักรวมไม่เกิน 23 กิโลกรัม จำกัดท่านละ 1 ชั้น	น้ำหนักรวมไม่เกิน 32 กิโลกรัม จำกัดท่านละ 2 ชั้น

สัมภาระถือขึ้นเครื่อง : จำกัด 1 ใบ น้ำหนักไม่เกิน 8 กก. / 1 ท่าน



อุณหภูมิและสภาพอากาศ

ฤดูใบไม้ผลิของเซี่ยงไฮ้ อยู่ในช่วงประมาณเดือนมีนาคม – พฤษภาคม ของทุกปี อุณหภูมิเฉลี่ยของฤดูกาลนี้จะอยู่ประมาณ 16 - 20 °C อาจสูงกว่านี้ในช่วงเดือน เมษายนและพฤษภาคม [อุณหภูมิและสภาพอากาศในช่วงการเดินทางมีดังนี้](#)

วันที่	เมือง	อุณหภูมิเฉลี่ย	สภาพอากาศ
20 May 24	เซี่ยงไฮ้	19-25 °C	มีเมฆมาก
21 May 24		19-26 °C	มีฝนเป็นส่วนใหญ่
22 May 24		19-25 °C	มีเมฆมาก
23 May 24		18-23 °C	มีฝนเป็นส่วนใหญ่
24 May 24		19-24 °C	มีแดดจัดเป็นส่วนใหญ่

(ตรวจสอบเมื่อวันที่ 15 พฤษภาคม 2567) ตรวจสอบอีกครั้งก่อนออกเดินทางได้ที่ www.accuweather.com



เวลา

เวลาท้องถิ่น เซี่ยงไฮ้ (ประเทศจีน) เร็ว กว่า ประเทศไทยประมาณ 1 ชั่วโมง



ภาษา

ภาษาจีนกลาง เป็นภาษาราชการ และใน ส่วนของการสื่อสารทั่วไปจะมีภาษาจีน ท้องถิ่นแบบอื่นๆด้วย



ระบบไฟฟ้าและปลั๊ก

จีนใช้ระบบไฟฟ้า 220 V, 50 Hz เหมือน กับประเทศไทย แต่ปลั๊กไฟจะเป็น หัวแบบ 3 ขา เอียงออกจากกันเป็นตัว V พร้อม ขากราวด์ และแบบ 2 ขา (VP Planner เตรียมตัวแปลงหัวปลั๊กแบบหัวแบบ 3 ขา เอียง ให้ท่านละ 1 ชิ้น)





สกุลเงิน

สกุลเงินของจีน คือ หยวนเหรินหมินปี้ (RMB¥) (CNY) อัตราแลกเปลี่ยนอยู่ที่ประมาณ 5.08 บาท = 1 หยวน (อัตราแลกเปลี่ยนวันที่ 15 พฤษภาคม 2567) อ้างอิงจากซูเปอร์ริชไทยแลนด์ (โลโก้สีเขียว)



ข้อกำหนดเกี่ยวกับของเหลว

ของเหลว เจล และสเปรย์ทุกชนิดต้องบรรจุในภาชนะที่มีขนาดความจุไม่เกิน 100 มิลลิลิตร และบรรจุภาชนะทั้งหมดต้องใส่รวมกันไว้ในถุงพลาสติกใส ซึ่งเปิด-ปิด ผนึกได้ และมีความจุรวมกันไม่เกิน 1 ลิตร (1,000 มิลลิลิตร) ซึ่งขึ้นเครื่องได้คนละ 1 ถุง **ของเหลวที่ได้รับการยกเว้น ได้แก่ นมและอาหารเด็กทารกในปริมาณที่เหมาะสมที่มีเอกสารกำกับชัดเจน**



สินค้าที่ซื้อจากร้าน Duty Free ที่สนามบินหรือบนเครื่องบิน ต้องบรรจุในถุงพลาสติกใส ผนึกปิดสนิท ไม่มีร่องรอยเปิดปากถุง และมีหลักฐานแสดงว่าซื้อวันที่เดินทาง ควรตรวจสอบข้อมูลจากร้านค้าก่อนซื้อ

ควรเตรียมกระเป๋าหรือเป้เล็กติดตัวสำหรับใส่สิ่งของที่จำเป็นระหว่างเดินทาง ห้ามนำของเหลว เจล สเปรย์ หรือวัตถุ และสารอื่นๆ ซึ่งมีลักษณะคล้ายคลึงกันติดตัวขึ้นไปในห้องโดยสารเช่น เครื่องดื่มต่างๆ, ช็อคโกแลต, ยาสีฟัน, เครื่องสำอาง, น้ำหอม ฯลฯ แต่ท่านสามารถบรรจุของเหลว สเปรย์หรือเจลในกระเป๋าเดินทางที่ทำโหลดเข้าใต้เครื่องบิน (Check-in Baggage) ได้



ข้อกำหนดเกี่ยวกับแบตเตอรี่สำรอง (Power Bank)

Power bank มีความจุน้อยกว่า 100Wh หรือ 20000 mAh สามารถนำติดตัวได้ไม่เกิน 1 ชิ้น ห้ามโหลดไว้ในกระเป๋าใหญ่และสามารถต่อเครื่องบินได้ ความจุไม่เกิน 20,000 mAh **แบตเตอรี่ลิเธียมที่ไม่ระบุพลังงานไฟฟ้าวัตต์-ชั่วโมง (Watt-Hour : Wh) หรือขนาดบรรจุของลิเธียม (Lithium Content : LC) หรือระบุไม่ชัดเจน ห้ามมิให้พาไปกับเครื่องบินทุกกรณี**



น้ำประปา

น้ำประปาที่จีน ยังไม่สะอาดพอที่จะดื่มจากตีกอก ควรซื้อน้ำดื่มบรรจุขวดบริโภค (ราคาขวดละ 2-5 หยวน)



ทรัพย์สินมีค่า

ไม่ควรนำทรัพย์สินมีค่าติดตัวไปด้วย เพราะอาจมีการสูญหาย หรือถูกขโมย ควรระมัดระวัง



เครื่องดื่ม

ในต่างประเทศการนำเครื่องดื่มประเภทแอลกอฮอล์ เข้าไปในร้านโดยปกติทางร้านจะเก็บค่าบริการและค่านิบาร์ในโรงแรมจะราคาสูงท่านสามารถซื้อจากข้างนอกแล้วไปทานในโรงแรมได้



การเตรียมกล้อง

ควรเตรียมกล้อง และที่ชาร์ตแบตเตอรี่ไปให้เพียงพอ เพราะที่ต่างประเทศราคาแพงหรือคุณภาพไม่ดี



การสื่อสาร

ปัจจุบันมีช่องทางการติดต่อผู้อาศัยอยู่ที่ต่างประเทศได้หลายช่องทาง เช่น โซเชียลเน็ตเวิร์ค หรือ แอปพลิเคชันประเภทแชทในสมาร์ตโฟน ที่สามารถ โทรคุย หรือ วิดีโอคอลหากันได้เลย **แต่เชื่อมต่อกับอินเทอร์เน็ต โดยไม่เสียค่าบริการใดๆ**



เตรียมพร้อมสำหรับการติดต่อสื่อสาร

- Application และ Platform **บางอย่างไม่สามารถใช้งานในจีน** เช่น Instagram, Facebook, Line, Google และ Youtube
- เพื่อความสะดวกต่อการสื่อสาร **จึงขอแนะนำให้เปิดบริการโรมมิ่ง** จากเครือข่ายโทรศัพท์ที่ท่านใช้งานอยู่ที่ประเทศไทย หรือซื้อซิมเฉพาะใช้งานในต่างประเทศ ซึ่งจะทำให้ใช้งานแอปต่างๆ ได้ตามปกติ
- Applications ที่แนะนำให้โหลดติดเครื่อง(โทรศัพท์มือถือ) **แอปพลิเคชันสำหรับแปลภาษา** Daxiang, Google Translate, Pleco, Baidu Translate

แอปพลิเคชันสำหรับการเดินทาง

Baidu Map (สามารถใช้เรียกรถได้)
Apple Map (เลือกให้แสดงผลเป็นภาษาอังกฤษได้)



ข้อควรปฏิบัติ

- ในกรณีที่พลาดหลงจากกรุ๊ป ท่านควร **จะหยุดอยู่ที่เดิมเพื่อรอหัวหน้าทัวร์มารับ**
- กรุณาตรงต่อเวลานัดหมายทุกครั้ง เพื่อไม่ให้ผู้อื่นต้องคอยนาน, **โปรดตั้งใจ และเคารพสิทธิของผู้อื่นทุกกรณี**
- หากต้องการบริการพิเศษ หรือ มีข้อแม้พิเศษส่วนตัว เช่น **ไม่รับประทาน อาหารประเภทใดเป็นพิเศษโปรดแจ้งล่วงหน้าก่อนการเดินทาง 3 สัปดาห์**
- การจัดที่นั่งบนรถโค้ช ขอความกรุณาเสียสละให้กับผู้สูงอายุ **นั่งตอนหน้าใกล้ประตูขึ้นลง**
- บริษัทสงวนสิทธิที่นั่งหน้าสุด เพื่อความสะดวกในการปฏิบัติหน้าที่ของ **หัวหน้าทัวร์**
- บริษัทฯ จะไม่รับผิดชอบค่าใช้จ่ายใดๆ ในกรณีที่เกิดเหตุสุดวิสัย เช่น **การจลาจล การหยุดงาน ภัยธรรมชาติ และการเรียกร้องเดินขบวนต่างๆ**
- การเดินทางเป็นการชำระแบบเหมาขาด หากท่านมิได้ใช้บริการส่วนหนึ่งส่วนใด **ท่านไม่สามารถเรียกคืนเป็นเงินได้**



การประกันภัย

ทางบริษัท VP Planner ได้มีการซื้อประกันการเดินทางสำหรับ สุขภาพและอุบัติเหตุในการเดินทางตั้งแต่ 20-24 พฤษภาคม 2567 รวมถึงการเข้ารับรักษาพยาบาลในกรณีที่เกิดตรวจพบเชื้อว่าติดเชื่อโควิดแต่ต้องได้รับการแอดมิทนอนรักษาตัวในโรงพยาบาลแบบค้างคืน เท่านั้น

วัตถุต้องห้ามนำติดตัวขึ้นเครื่องบิน

วัตถุไวไฟทุกชนิด

สัตว์ซึ่งอาจเป็นอันตรายต่ออากาศยานและบุคคล



อาวุธปืน เครื่องกระสุน และสิ่งเทียมอาวุธ เช่นปืนเด็กเล่น ปืนบีบีกัน และปืนอัดลม

วัตถุแหลมคมทุกชนิด



สารอันตรายทุกชนิด

อาวุธทุกชนิดและสิ่งเทียมอาวุธ เช่น กระบอง ตากระจาย และสนับมือ



ของเหลว เจลและสเปรย์ที่บรรจุมาในภาชนะขนาดเกินกว่า 100 มิลลิลิตร

วัตถุระเบิด



ยุทธภัณฑ์



AIRPORTS OF THAILAND PLC.
บริษัท ท่าอากาศยานไทย จำกัด (มหาชน)



AOT Official



@AOTThailand



AOT



Airports of Thailand



ห้ามนำกัญชา, กัญชง หรือผลิตภัณฑ์ที่มีส่วนผสมและส่วนประกอบของพืชดังกล่าวเข้าสู่ประเทศจีน



ฝ่ายกงสุล
สถานเอกอัครราชทูต ณ กรุงปักกิ่ง

แจ้งเตือนคนไทย

ตามกฎหมายท้องถิ่นของสาธารณรัฐประชาชนจีนกัญชาและสารสกัดจากกัญชาเป็นยาเสพติดให้โทษมีการกำหนดอัตราโทษไว้ตามพฤติการณ์ การกระทำผิดและปริมาณของกลางโดยมีโทษจำคุกตั้งแต่ 3 ปีจนถึงประหารชีวิต

อนึ่ง ขอให้ใช้ความระมัดระวังในการรับฝากสิ่งของจากผู้อื่นมายังสาธารณรัฐประชาชนจีน

เที่ยวให้ปลอดภัยห่าง



ข้อควรระวัง

• ดูให้ดีก่อนซื้อ

หยกและอัญมณี การเลือกซื้อสิ่งของที่มีมูลค่าสูง ควรซื้อจากร้านค้าหรือแหล่งขายที่ได้รับการรับรองจากรัฐบาลและควรศึกษาข้อมูลให้ดีก่อนตัดสินใจซื้อ **เนื่องจากหากเกิดปัญหาในภายหลังการชำระเงินซื้อแล้วอาจเกิดความยุ่งยากในการขอเงินคืน**

• **ดูให้ดีก่อนไปเกี่ยวกับคนแปลกหน้า**
หากมีคนแปลกหน้าเข้าหาพูดคุยด้วย
อย่างสนิทสนมผิดปกติ และชักชวนให้
ร่วมทำกิจกรรมต่างๆ เช่น ท่องเที่ยว
หรือรับประทานอาหาร **ขอให้ใช้ความ**
ระมัดระวังเป็นพิเศษเนื่องจากอาจถูก
หลอกลวงเพื่อขูดรีดทรัพย์ได้

• **ดูให้ดีก่อนขึ้นรถแท็กซี่**
การใช้บริการรถแท็กซี่ตามสถานที่ท่องเที่ยวต่างๆ ควรเลือกรถที่คิดค่าโดยสาร
ตามมิเตอร์หรือสามารถเลือกใช้บริการ
รถรับจ้างที่เรียกและชำระเงินผ่านแอปพลิเคชัน **ไม่ควรใช้บริการรถที่เสนอเหมา**
จ่ายค่าบริการเพราะค่าใช้จ่ายอาจสูงกว่า
ที่ควรจะเป็น

• **ดูให้ดีก่อนสแกน QR CODE**
ควรระวังการสแกน QR CODE จากคน
แปลกหน้าที่ยื่นแจกลิงค์ของต่างๆ ในที่
สาธารณะ เพื่อป้องกันการถูกขูดข้อมูล
ส่วนตัว และ**อาจเป็นการเปิดช่องให้ถูก**
หลอกลวงในรูปแบบอื่นๆ ต่อไป

• **ดูให้ดีก่อนรับฝากของ-หิ้วของ**
-หากจะรับฝากหิ้วของเข้า-ออก ประเทศ
จีน จากบุคคลใดไม่ว่าคนรู้จักหรือคน
แปลกหน้าควรตรวจสอบให้ดีว่าเป็น
สิ่งของชนิดใด **ผิดกฎหมายหรือไม่**
-ห้ามรับฝากกระเป๋าจากคนแปลกหน้า
ในสถานที่สาธารณะต่างๆ ไม่ว่าจะกรณีใดๆ
เพราะอาจจะถูกหลอกให้มีส่วนเกี่ยวข้อง
ในกระบวนการขนส่งสิ่งผิดกฎหมายได้



ฝ่ายกงสุล
สถานเอกอัครราชทูต ณ กรุงปักกิ่ง

เบอร์ติดต่อสถานเอกอัครราชทูต ณ กรุงปักกิ่ง
สอบถามข้อมูล โทร. : (+86-10) 8531-8767 ในวันและเวลาทำการ
กรณีเหตุฉุกเฉิน โทร. : (+86) 157-2731-2531

TRAVEL



CHECKLIST



สิ่งสำคัญ

- Passport
- บัตรประชาชน
- เงินสด/บัตรเครดิต
- ตัวเครื่องบิน
- ใบจองที่พัก
- แผนที่ + โทคิบुक
- ปากกา + สมุดบันทึก
- มือถือ + ที่ชาร์จแบตเตอรี่



เสื้อผ้า

- เสื้อ.....
- กางเกง / กระโปรง.....
- กางเกงใน..... / ชุดชั้นใน.....
- ชุดนอน.....
- ชุดว่ายน้ำ.....
- หมวก / แว่นตา
- แว่นกันแดด
- ถุงเท้า.....
- ถุงมือ / ผ้าพันคอ
- รองเท้าแตะ
- รองเท้าผ้าใบ
- ร่ม / เสื้อกันฝน



อุปกรณ์ถ่ายภาพ

- กล้องถ่ายรูป
- กล้อง VDO
- ขาตั้งกล้อง
- Notebook
- สายชาร์จ
- Memory Card
- Adabter แปลงไฟ
- ผ้าเช็ดเลนส์
- ที่เป่าฝุ่น



ยาประจำตัว

- ยาประจำตัว
- ยาแก้แพ้
- ยาแก้เมาเรือ / เมาเรือ
- ยาแก้ท้องเสีย
- ยาแก้ปวด
- ยานบรรเทาปวดกล้ามเนื้อ
- ยาหม่อง / ยาคุม
- พลาสเตอร์



ของใช้เบ็ดเตล็ด

- แปรงสีฟัน / ยาสีฟัน
- สบู่
- แชมพู / ครีมนวดผม
- โฟมล้างหน้า
- หวี / ยางรัดผม
- มีดโกนหนวด
- โคลงจัน / แปรง
- ครีมกันแดด
- เครื่องสำอาง
- เครื่องประดับ
- ถุงซิปล็อค
- ถุงพลาสติก
- กุญแจ / แม่กุญแจ
- กิซซู
- ไฟฉาย
- ยากันยุง
-
-
-



Shanghai

Suvarnabhumi Airport (BKK) •
Shanghai •

DAY 1 | Monday 20 May 2024

06:50

พร้อมกัน ณ **ท่าอากาศยานสุวรรณภูมิ** อาคารผู้โดยสาร
ขาออกระหว่างประเทศ ชั้น 4 ประตูทางเข้าหมายเลข 10
เจ้าหน้าที่และทีมงานคอยจัดเตรียมเอกสารการเดินทาง
และอำนวยความสะดวกในการเช็คอิน



09:50

ออกเดินทางสู่ **สนามบินเซี่ยงไฮ้** ประเทศจีนโดยสาย
การบิน **Shanghai Airlines** เที่ยวบินที่ FM 842



(มอบเงินสดค่าอาหารที่สนามบินสุวรรณภูมิ ท่านละ 500 บาท)



15:25

เดินทางถึง **สนามบินผู่ตง** - นครเซี่ยงไฮ้
ประเทศจีน ผ่านขั้นตอนการตรวจคนเข้า
เมือง ด้านศุลกากร และรับกระเป๋า

จากนั้น

นำท่านออกเดินทางสู่
ภัตตาคาร

Xiaojiangnan

18:00

รับประทานอาหารค่ำที่
ภัตตาคาร **"Xiaojiang-
nan"**



20:00

นำท่านเดินทางสู่ที่พัก
โรงแรม **Radisson
Collection Hyland
Shanghai**



โรงแรมอยู่ใกล้ หาดไฉ่ถาน
(The Bund) สามารถเดิน
ออกจากโรงแรม เพื่อเดิน
เล่นที่หาดได้อย่างสะดวกสบาย

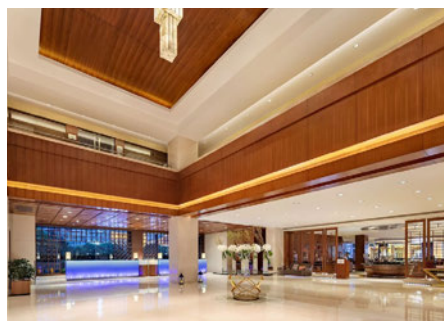

Shanghai

- Yuyuan Garden
- Chen Wang Miao
- Xintiandi
- Oriental Pearl Tower

DAY 2 | Tuesday 21 May 2024

08:00

รับประทานอาหารเช้า ณ ห้องอาหาร
ของโรงแรม



09:00

นำท่านชม สวนอวิ๋หยวน เป็นสวนที่
ตกแต่งอย่างสวยงามตามสไตล์ความ
เป็นจีน มีมุมสวยๆ ให้ได้ถ่ายรูปมากมาย



จากนั้น

นำท่านสู่ ตลาดร้อยปีเงินหวังเหมียว



ตลาดร้อยปีเงินหวังเมี่ยว ตลาดที่เก่าแก่ของเมืองเซี่ยงไฮ้ อาคารบ้านเรือนบริเวณนี้ มีสไตล์สถาปัตยกรรมแบบจีนโบราณที่ยังคงความงดงามเอาไว้ ทั้งร้านขายอาหาร ร้านขนมพื้นเมืองและร้านอาหารขึ้นชื่อ **เมนูยอดฮิตที่ห้ามพลาด “เสี่ยวหลงเปา”** อันลือชื่อนอกจากนี้ ยังมีขายของที่ระลึกต่างๆ



12:00
 รับประทานอาหารกลางวัน ณ ภัตตาคาร **#LAO FAN DIAN - LAO ZHENG XING (MICHILIN)**



จากนั้น
 นำท่านสู่ย่าน **Xintiandi** ย่านไฮโซของคนเซี่ยงไฮ้ เหมาะแก่การมาเดินเล่น หาข้าวทาน หรือถ่ายรูปมุมสวยๆ ชิคๆ ให้อารมณ์เหมือนอยู่ยุโรป



17:00

นำท่านขึ้นชม **หอไข่มุก** สร้างแล้วเสร็จเมื่อปี ค.ศ. 1993 มีความสูง 468 เมตร นับเป็นหอ TV ที่สูงที่สุดในเอเชียและสูงอันดับ 5 ของโลก **ซึ่งปัจจุบันหอไข่มุกถือเป็นสัญลักษณ์ของเมืองเซี่ยงไฮ้อีกด้วย**



19:00

รับประทานอาหารค่ำ ณ ภัตตาคาร **# Pincui restaurant** ร่วมงาน **Party Dinner Karaoke** พร้อมเครื่องดื่ม เบียร์ และ Soft Drink แบบไม่อั้น (3 ชม.)



22:00

นำท่านเข้าสู่ที่พักโรงแรม **Radisson Collection Hyland Shanghai**

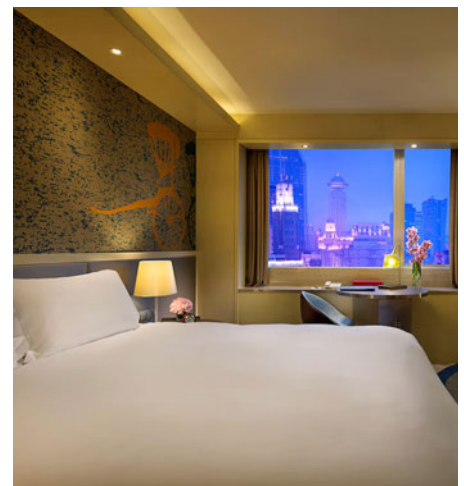

Shanghai

Disneyland (all day long) •

DAY 3 | Wednesday 22 May 2024

07:00

รับประทานอาหารเช้า ณ ห้องอาหาร
ของโรงแรม



08:30

นำท่านเดินทางสู่ สวนสนุก Shanghai Disneyland
(รวมค่าเข้า)

เซียงไฮ้ ดิสนีย์แลนด์ ประกอบไปด้วย 6 ธีมปาร์ค และ 1
ฟรีโซน ดังนี้



DISNEY TOWN โซนนี้
ไม่ต้องเสียเงินค่าเข้าชม



MICKEY AVENUE
โซนนี้จะเป็นโซนขายของ
ที่ระลึกกับร้านอาหาร



ADVENTURE ISLE ดิน
แดนแห่งการผจญภัย



TOMORROW LAND
ธีมโลกแห่งอนาคต เพื่อ
สร้างจินตนาการให้กับเด็ก



GARDENS OF IMAGINATION
ส่งเสริม
เอกลักษณ์ของสวนพฤกษ

12:00

อิสระอาหารกลางวัน
ตามอัธยาศัยภายในสวน
สนุก #มอบเงินสดให้
ท่านละ 150 หยวน



TREASURE COVE ธีม
โจรสลัด เมธิตาจากจาก
ภาพยนตร์ The Pirates
of the Caribbean



FANTASY LAND
โซนเมืองเทพนิยาย ที่
ตั้งของ "Enchanted
Stourybook Castle"

18:00

อิสระอาหารค่ำ ตาม
อัธยาศัย #มอบเงินสด
ให้ท่านละ 150 หยวน

OPTION : 1

ลูกค้าอยู่จนถึงจุดพลุ (ประมาณ 21 :30)



OPTION : 2

15:30 นำท่านเดินทางสู่ 1000 Trees

อิสระ เดินเล่น และรับประทานอาหารเย็นตามอัธยาศัย

19:30 นำท่านเดินทางสู่ หาดไว่ทาน เพื่อเดินเล่นชม
บรรยากาศ และพักผ่อนตามอัธยาศัย (ท่านที่ไม่ต้องการ
เดินเล่นสามารถให้รถจอดส่งเข้าโรงแรมที่พักได้)



20:00 เดินทางถึง หาดไว่ทาน อิสระเดินเล่นบริเวณ
หาดตามอัธยาศัย



20:30

นำท่านเข้าสู่ที่พัก
โรงแรม Radisson Collection Hyland Shanghai

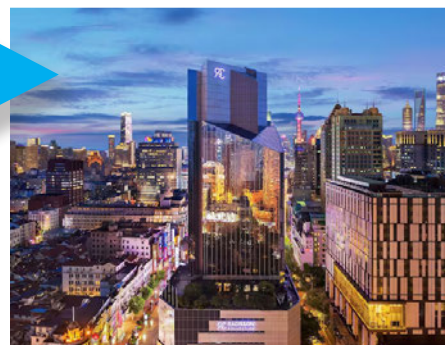

Shanghai

- Zhujiqiao Ancient Town •
- Suzhou •
- Zhong Yuan temple •
- Bao Fu Ling Shop •
- Shanghai •

DAY 4 | Thursday 23 May 2024

07:00

รับประทานอาหารเช้า ณ ห้องอาหาร
ของโรงแรม

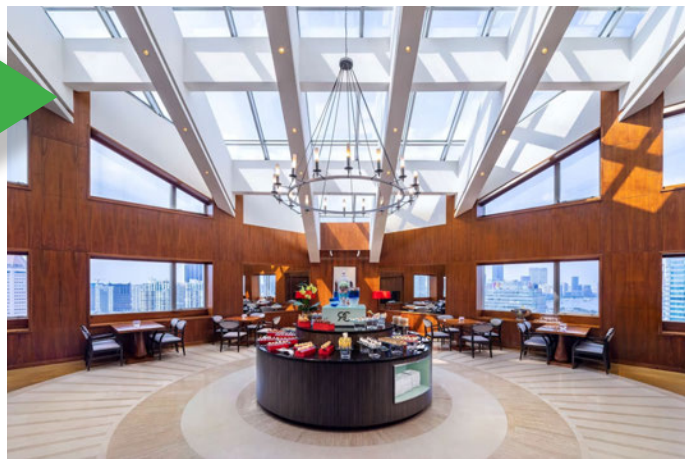

08:00

นำเดินทางชม เมืองโบราณจู่เจียเจี้ยว (ใช้เวลาในการ
เดินทางประมาณ 50 นาที)





เมืองโบราณจูเจียเจียว
มีฉายาว่า
"เวนิสตะวันออกแห่ง
เมืองเซี่ยงไฮ้"

จากนั้น
นำท่านเดินทางสู่ เมือง
ซูโจว (ใช้เวลาเดินทาง
ประมาณ 1 ชั่วโมง)



12:00
รับประทานอาหารกลาง
วัน ณ ภัตตาคาร
#ร้าน Hutong

13:30
นำท่านเดินทางสู่ วัดจง
หยวน นมัสการ องค์เจ้า
แม่ทวนอิม ปิดทอง มี
ความสูงถึง 33 เมตร



15:30

นำท่านเดินทางสู่ **ร้านยา**
ศูนย์สมุนไพรจีน บัวหิมะ

17:00

นำท่านเดินทางสู่ **เซี่ยงไฮ้**
(ใช้เวลาเดินทางประมาณ
1 ชั่วโมง)



18:00

รับประทานอาหารค่ำ ณ ภัตตาคาร - สุกี้
HAI DI LAO



20:30

นำท่านเข้าสู่ที่พักโรงแรม Radisson
Collection Hyland Shanghai

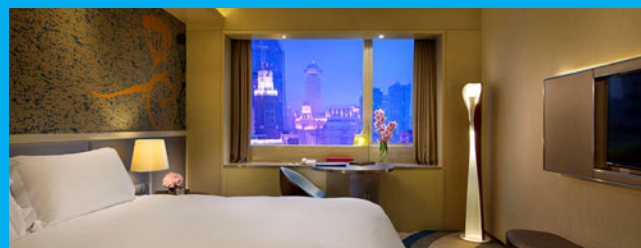

Shanghai

- Florentia Village •
- Shanghai Airport •
- Suvarnabhumi Airport •

DAY 5 | Friday 14 May 2024

08:00

รับประทานอาหารเช้า ณ **ห้องอาหาร**
ของโรงแรม

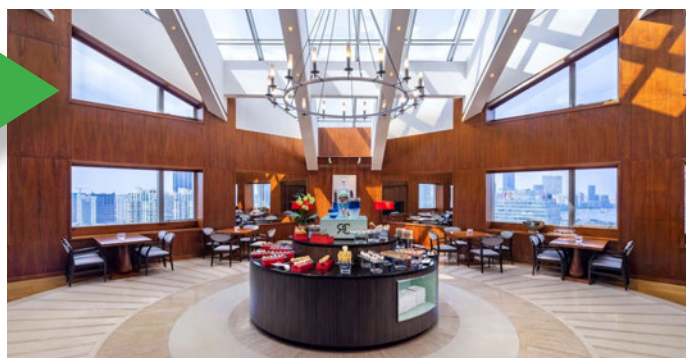

09:30

นำท่านเดินทางสู่ **Florentia Village**
เป็นเอ้าท์เล็ตสินค้าแบรนด์ดังอิตาลี **แห่งแรก**
ในประเทศไทย



13:00

รับประทานอาหารกลางวัน # **ร้าน ZUI JIANG NAN**



14:00

ได้เวลาอันสมควร นำท่านเดินทางสู่ **สวนมิ่งมู่ตง** เมืองเซี่ยงไฮ้

18:20

ออกเดินทางสู่ **สนามบินสุวรรณภูมิ** ประเทศไทย โดยสายการบิน **Shanghai Airlines** เที่ยวบินที่ FM 853



21:55

ถึง **สนามบินสุวรรณภูมิ** กรุงเทพฯ โดยสวัสดิภาพ



Thank you

CONTACT US

 288/81 Merraya Place Village,
Soi Khubon 34, Khubon Rd.,
Bangchan, Klongsamwa,
Bangkok, Thailand 10510

 0 2002 2101
06 3927 0621

 vpplannertravel@gmail.com

